

É DE RESPONSABILIDADE TÉCNICA DO EXECUTOR EM USAR ACABAMENTOS, REVESTIMENTOS, ETC, EM CONFORMIDADE COM A IT-38 OBEDECENDO AS CLASSES DOS MATERIAS EMPREGADOS.

NOTA1:MATERIAIS DE ACABAMENTO

SAÍDAS

PISOS: CLASSE I e II  
PAREDES: CLASSE A e B  
TETOS/FORROS: CLASSE A e B  
COBERTURA: CLASSE A e B

DEMAIS LOCAIS

PISOS: CLASSE I, II e III  
PAREDES: CLASSE A, B, C e D  
TETOS/FORROS: CLASSE A, B, C e D  
COBERTURA: CLASSE A, B, C e D

COMPARTIMENTAÇÃO VERTICAL (NOTAS GERAIS)

1 - TODAS AS ABERTURAS NO ENTREPISO, INTERIOR À EDIFICAÇÃO, DESTINADAS AS PASSAGENS DE INSTALAÇÕES DEVERÃO SER VEDADAS POR SELOS CORTA-FOGO OU POR PAREDES DE CORTA-FOGO DE COMPARTIMENTAÇÃO CEGA POSICIONADAS ENTRE PISO E TETO.

2 - AS ABERTURAS EXISTENTES NOS ENTREPISOS DEVERÃO SER PROTEGIDAS POR VEDADORES CORTA-FOGO E CONSTRUÍDAS E INSTALADOS DE ACORDO COM A NBR 17111-1992.

3 - OS POÇOS DOS ELEVADORES DEVERÃO SER CONSTITUÍDOS POR PAREDES CORTA-FOGO DE COMPARTIMENTAÇÃO E SERÃO CONSOLIDADAS AOS ENTREPISOS.

4 - AS ABERTURAS DOS ELEVADORES (PORTAS) DEVERÃO SER PROTEGIDAS POR VEDADORES PÁRA-CHAMAS E APRESENTARÃO RESISTÊNCIA AO FOGO IGUAL AO DAS PAREDES. DEVERÃO TAMBÉM PERMANECER FECHADA EM RAZÃO DA PRESENÇA DA CABINE E NÃO ABRIR EM RAZÃO DO DANO PROVOCADO PELO CALOR AOS CONTATOS ELÉTRICOS QUE COMANDAM SUA ABERTURA.

5 - A MENOR DISTÂNCIA ENTRE VERGA E PEITORIAL CONSTANTE NA EDIFICAÇÃO É DE 1,20 METRO.

6 - A COMPARTIMENTAÇÃO VERTICAL NO INTERIOR DO EDIFÍCIO DEVERÁ SER PROVIDAS POR MEIO DE ENTREPISOS COMPOSTOS POR LAJES DE CONCRETO ARMADO OU PROTENDIDO, COM TRRF MÍN. DE 4 horas, DE FORMA A GARANTIR A SEPARAÇÃO FÍSICA DOS PAVIMENTOS.

7 - TODA A EDIFICAÇÃO DEVERÁ ATENDER AO ÍTEM 5.2 (COMPARTIMENTAÇÃO VERTICAL) DA IT 07 DO CBM-MG.

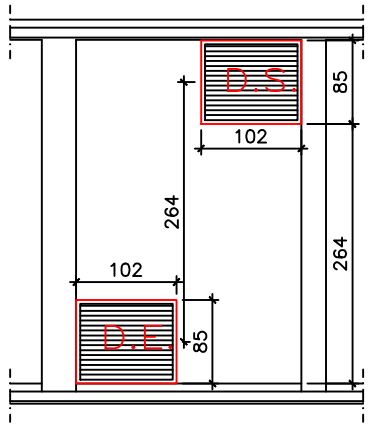

GRELHAS NA ANTECÂMARA  
ESCALA 1:75

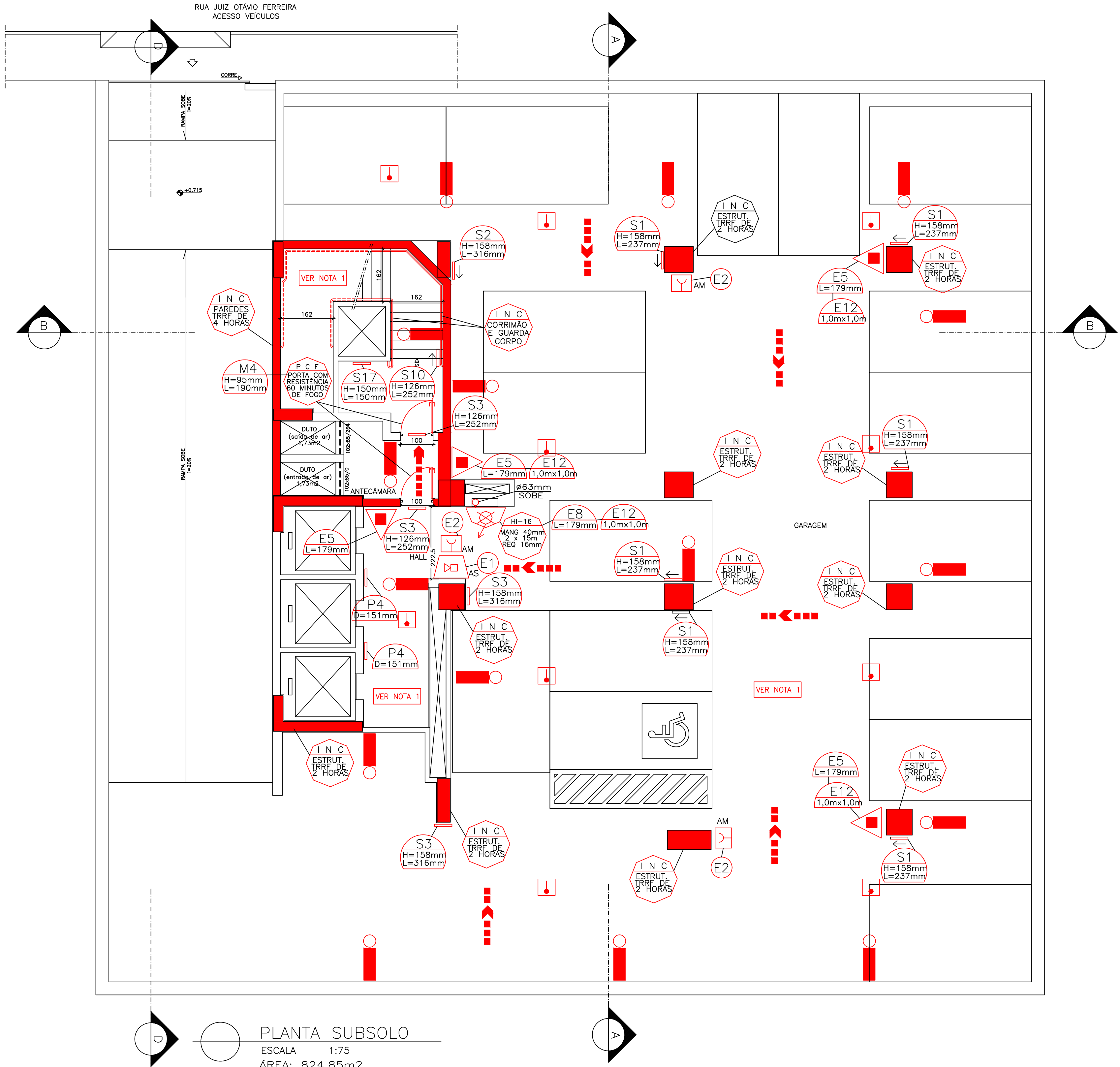

LEGENDA / SIMBOLOGIA	
	EXTINTOR COM CARGA DE PÓ QUÍMICO SECO, 6kg - 20BC
	EXTINTOR COM CARGA DE PÓ QUÍMICO SECO, 6kg - CLASSE ABC, 3A 20BC
	PONTO DE ILUMINAÇÃO DE EMERGÊNCIA
	SINALIZAÇÃO DE EMERGÊNCIA
	HIDRANTE SIMPLES
	HIDRANTE DE RECALQUE
	RESERVA DE INCÊNDIO
	ACIONADOR DE BOMBA DE INCÊNDIO (BOTOEIRA TIPO LIGA DESLIGA)
	BOMBA DE INCÊNDIO
	TUBULAÇÃO DA REDE DE HIDRANTES
	ACIONADOR MANUAL DO SISTEMA DE DETECÇÃO E ALARME DE INCÊNDIO
	AVISADOR SONORO TIPO SIRENE
	CENTRAL DE DETECÇÃO E ALARME DE INCÊNDIO
	DETECTOR PONTUAL DE FUMAÇA
	DETECTOR PONTUAL DE CALOR
	DIREÇÃO DO FLUXO DA ROTA DE FUGA
	SAÍDA FINAL DA ROTA DE FUGA

CORREÇÕES	DESCRIÇÃO	PROJ.	DATA
00	EMIÇÃO INICIAL		23/06/2015
REVISÕES			
MINISTÉRIO PÚBLICO DE MINAS GERAIS			
PROMOTORIAS DE JUSTIÇA DE GOVERNADOR VALADARES			
LOGRADOURO	RUA MARECHAL FLORIANO	BAIRRO	CENTRO
LOTE	001P	QUADRA	45
USO	INSTITUCIONAL	ÁREA TERRENO	824,85 m2
		ÁREA CONSTRUÍDA	6859,29 m2
PROJETO DE PREVENÇÃO E COMBATE A INCÊNDIO E PÂNICO			
TÍTULO	PROJETO EXECUTIVO	DATA	23/06/2015
CONTEÚDO	PLANTA SUBSOLO (SISTEMA CONVENCIONAL)		
RESPONSÁVEIS			
ORGÃO	MPMG MINISTÉRIO PÚBLICO DO ESTADO DE MG		
CNPJ:	02.498.391/0001-41		
RT EMPRESA	PROPRIETÁRIO:		
GERALDO JOSÉ DE OLIVEIRA E SILVA CREA: 18641/D-MG COORDENADOR	PROCURADORIA GERAL DE JUSTIÇA DE MINAS GERAIS CNPJ: 20.971.057/0001-45 FISCALS DO CONTRATO		
ÉRIKA R. C. PENNA E PINHO CAU A25218-2	DANIELA TEIXEIRA DINIZ ANDRADE		
Nº CONTRATO	FORMATO	CARLA BORGES DA COSTA	
CT 233/2013	A1		

É DE RESPONSABILIDADE TÉCNICA DO EXECUTOR EM USAR ACABAMENTOS, REVESTIMENTOS, ETC, EM CONFORMIDADE COM A IT-38 OBEDECENDO AS CLASSES DOS MATERIAS EMPREGADOS.

NOTA1:MATERIAIS DE ACABAMENTO

SAÍDAS

PISOS: CLASSE I e II  
PAREDES: CLASSE A e B  
TETOS/FORROS: CLASSE A e B  
COBERTURA: CLASSE A e B

DEMAIS LOCAIS

PISOS: CLASSE I, II e III  
PAREDES: CLASSE A, B, C e D  
TETOS/FORROS: CLASSE A, B, C e D  
COBERTURA: CLASSE A, B, C e D

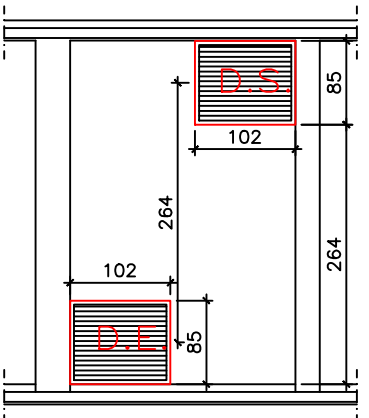

GRELHAS NA ANTECÂMARA  
ESCALA 1:75

LEGENDA / SIMBOLOGIA	
	EXTINTOR COM CARGA DE P6 QUÍMICO SECO, 6kg - 20BC
	EXTINTOR COM CARGA DE P6 QUÍMICO SECO, 6kg - CLASSE ABC, 3A 20BC
	PONTO DE ILUMINAÇÃO DE EMERGÊNCIA
	SINALIZAÇÃO DE EMERGÊNCIA
	HIDRANTE SIMPLES
	HIDRANTE DE RECALQUE
	RESERVA DE INCÊNDIO
	ACIONADOR DE BOMBA DE INCÊNDIO. (BOTOEIRA TIPO LIGA DESLIGA)
	BOMBA DE INCÊNDIO
	TUBULAÇÃO DA REDE DE HIDRANTES
	ACIONADOR MANUAL DO SISTEMA DE DETECÇÃO E ALARME DE INCÊNDIO
	AVISADOR SONORO TIPO SIRENE
	CENTRAL DE DETECÇÃO E ALARME DE INCÊNDIO
	DETECTOR PONTUAL DE FUMAÇA
	DETECTOR PONTUAL DE CALOR
	DIREÇÃO DO FLUXO DA ROTA DE FUGA
	SAÍDA FINAL DA ROTA DE FUGA

CORREÇÕES		DESCRIÇÃO		PROJ.	DATA
00		EMISSÃO INICIAL			23/06/2015
REVISÕES					
MINISTÉRIO PÚBLICO DE MINAS GERAIS					
PROMOTORIAS DE JUSTIÇA DE GOVERNADOR VALADARES					
LOGRADOURO	RUA MARECHAL FLORIANO		BAIRRO	CENTRO	
LOTE	001P	QUADRA	45	ÁREA TERRENO	824,85 m2
USO	INSTITUCIONAL			ÁREA CONSTRUÍDA	6859,29 m2
PROJETO DE PREVENÇÃO E COMBATE A INCÊNDIO E PÂNICO					
TÍTULO				PROJETO EXECUTIVO	DATA
					23/06/2015
CONTEÚDO					
PLANTA TÉRREO (SISTEMA CONVENCIONAL)					
RESPONSÁVEIS					
 CNPJ: 02.498.391/0001-41			ORGÃO <b>MPMG</b> MINISTÉRIO PÚBLICO DO ESTADO DE MG		
RT EMPRESA			PROPRIETÁRIO:		
			PROCURADORIA GERAL DE JUSTIÇA DE MINAS GERAIS CNPJ: 20.971.057/0001-45		
			FISCAIS DO CONTRATO		
ÉRIKA R. C. PENNA E PINHO CAU A25218-2			DANIELA TEIXEIRA DINIZ ANDRADE		
Nº CONTRATO			FORMATO		
CT 233/2013			A1		

03 / 20

FOLHA



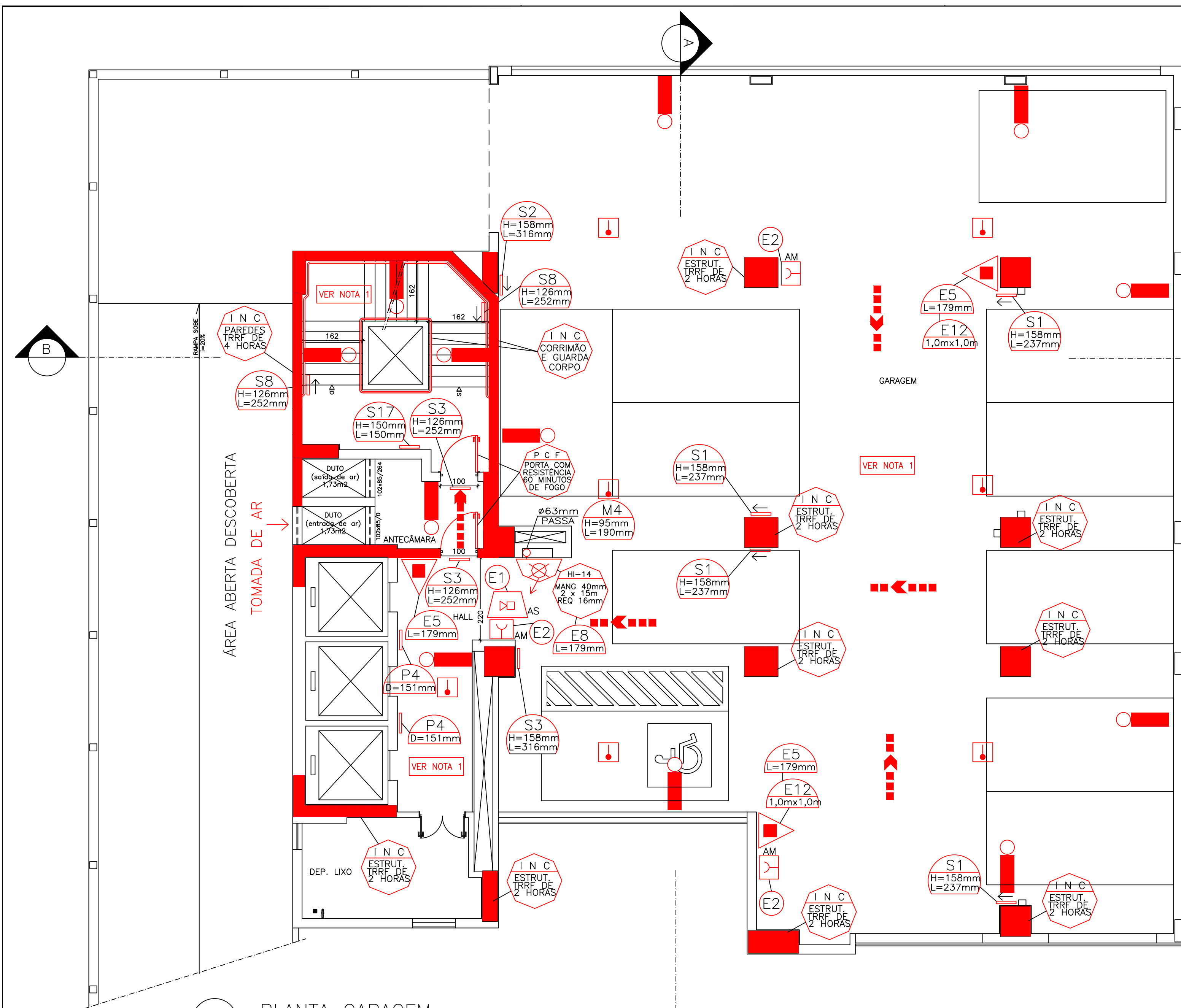

PLANTA GARAGEM  
ESCALA 1:75  
ÁREA: 509,50m<sup>2</sup>

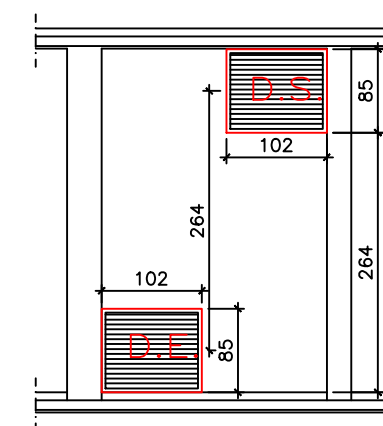

GRELHAS NA ANTECÂMARA  
ESCALA 1:75

LEGENDA / SIMBOLOGIA

	EXTINTOR COM CARGA DE Pó QUÍMICO SECO, 6kg - 20BC
	EXTINTOR COM CARGA DE Pó QUÍMICO SECO, 6kg - CLASSE ABC, 3A 20BC
	PONTO DE ILUMINAÇÃO DE EMERGÊNCIA
	SINALIZAÇÃO DE EMERGÊNCIA
	HIDRANTE SIMPLES
	HIDRANTE DE RECALQUE
	RESERVA DE INCÊNDIO
	ACIONADOR DE BOMBA DE INCÊNDIO. (BOTOEIRA TIPO LIGA DESLIGA)
	BOMBA DE INCÊNDIO
	TUBULAÇÃO DA REDE DE HIDRANTES
	ACIONADOR MANUAL DO SISTEMA DE DETECÇÃO E ALARME DE INCÊNDIO
	AVISADOR SONORO TIPO SIRENE
	CENTRAL DE DETECÇÃO E ALARME DE INCÊNDIO
	DETECTOR PONTUAL DE FUMAÇA
	DETECTOR PONTUAL DE CALOR
	DIREÇÃO DO FLUXO DA ROTA DE FUGA
	SAÍDA FINAL DA ROTA DE FUGA

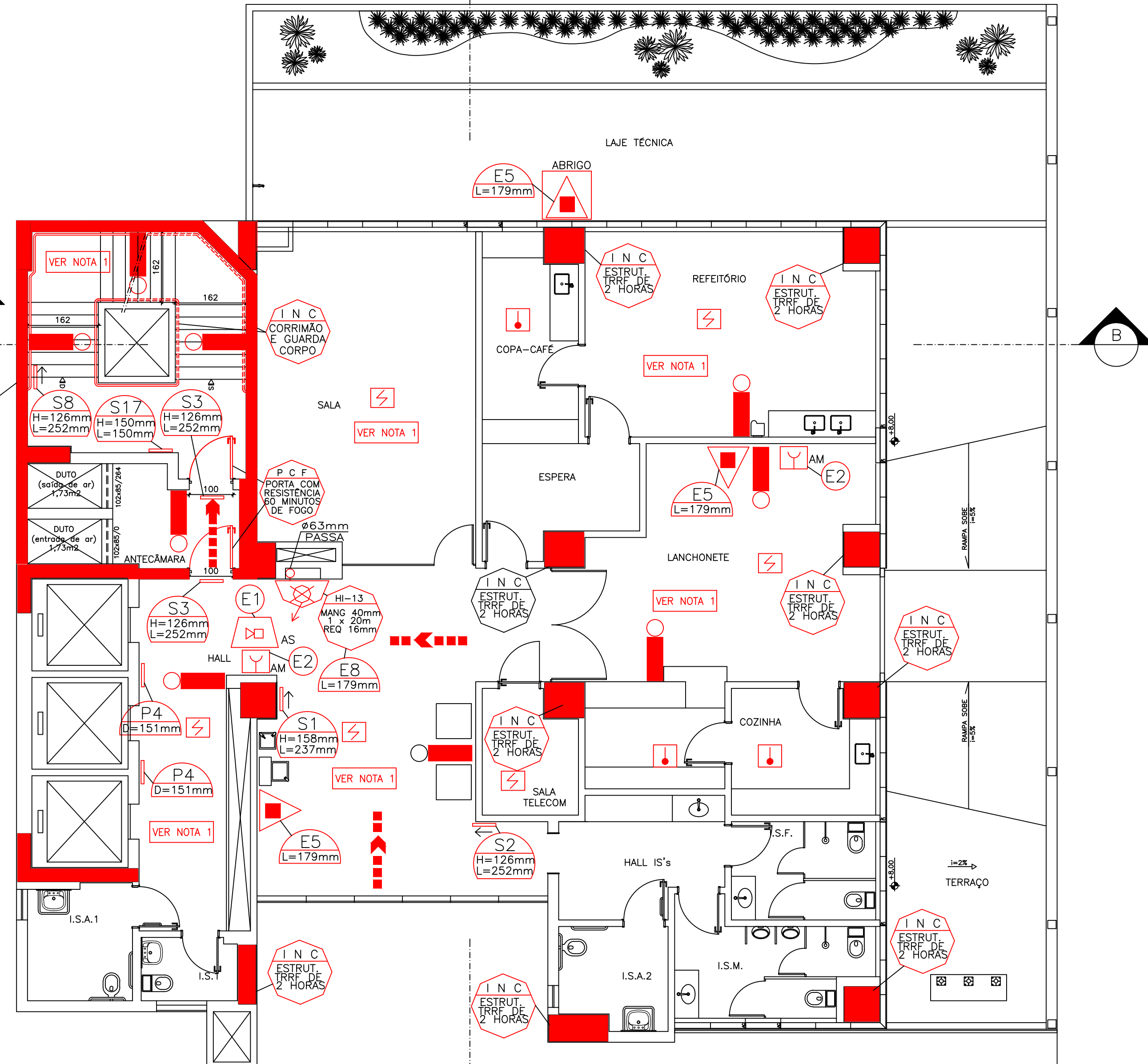

PLANTA PILOTIS  
ESCALA 1:75  
ÁREA: 349,02m<sup>2</sup>

É DE RESPONSABILIDADE TÉCNICA DO EXECUTOR EM USAR ACABAMENTOS, REVESTIMENTOS, ETC, EM CONFORMIDADE COM A IT-38 OBEDECENDO AS CLASSES DOS MATERIAS EMPREGADOS.

NOTA1:MATERIAIS DE ACABAMENTO

SAÍDAS  
PISOS: CLASSE I e II  
PAREDES: CLASSE A e B  
TETOS/FORROS: CLASSE A e B  
COBERTURA: CLASSE A e B

DEMAIS LOCAIS  
PISOS: CLASSE I, II e III  
PAREDES: CLASSE A, B, C e D  
TETOS/FORROS: CLASSE A, B, C e D  
COBERTURA: CLASSE A, B, C e D

CORREÇÕES		DESCRIÇÃO		PROJ.	DATA
00		EMIÇÃO INICIAL			23/06/2015
REVISÕES					
MINISTÉRIO PÚBLICO DE MINAS GERAIS					
PROMOTORIAS DE JUSTIÇA DE GOVERNADOR VALADARES					
LOGRADOURO		RUA MARECHAL FLORIANO		BAIRRO	CENTRO
LOTE		001P	QUADRA	45	ÁREA TERRENO 824,85 m²
USO		INSTITUCIONAL		ÁREA CONSTRUÍDA	6859,29 m²
PROJETO DE PREVENÇÃO E COMBATE A INCÊNDIO E PÂNICO					
TÍTULO				PROJETO EXECUTIVO	DATA 23/06/2015
CONTEÚDO PLANTA GARAGEM / PILOTIS (SISTEMA CONVENCIONAL)					
RESPONSÁVEIS					
<div> Engenharia Ltda 02.498.391/0001-11</div> <div>CNPJ:</div> <div>RT EMPRESA</div>			<div><div>ORGÃO</div><div> MINISTÉRIO PÚBLICO DO ESTADO DE MG</div></div> <div>PROPRIETÁRIO:</div> <div>PROCURADORIA GERAL DE JUSTIÇA DE MINAS GERAIS CNPJ: 20.971.057/0001-45 FISCAL DO CONTRATO</div>		
<div>GERALDO JOSÉ DE OLIVEIRA E SILVA CREA: 18641/D-MG COORDENADOR</div> <div>ÉRIKA R. C. PENNA E PINHO CAU A25218-2</div> <div>Nº CONTRATO CT 233/2013</div>			<div>FORMATO A1</div> <div>DANIELA TEIXEIRA DINIZ ANDRADE</div> <div>CARLA BORGES DA COSTA</div>		

04 / 20

FOUR



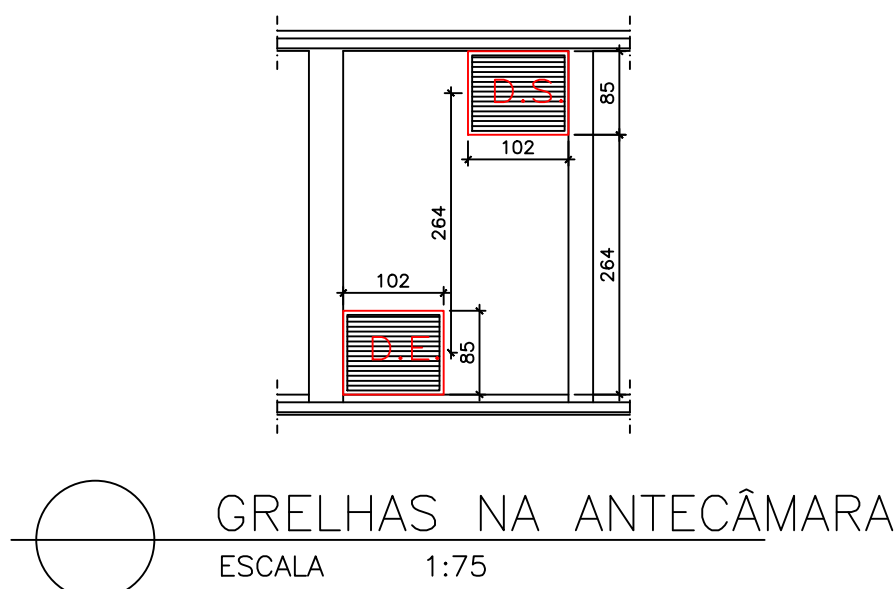
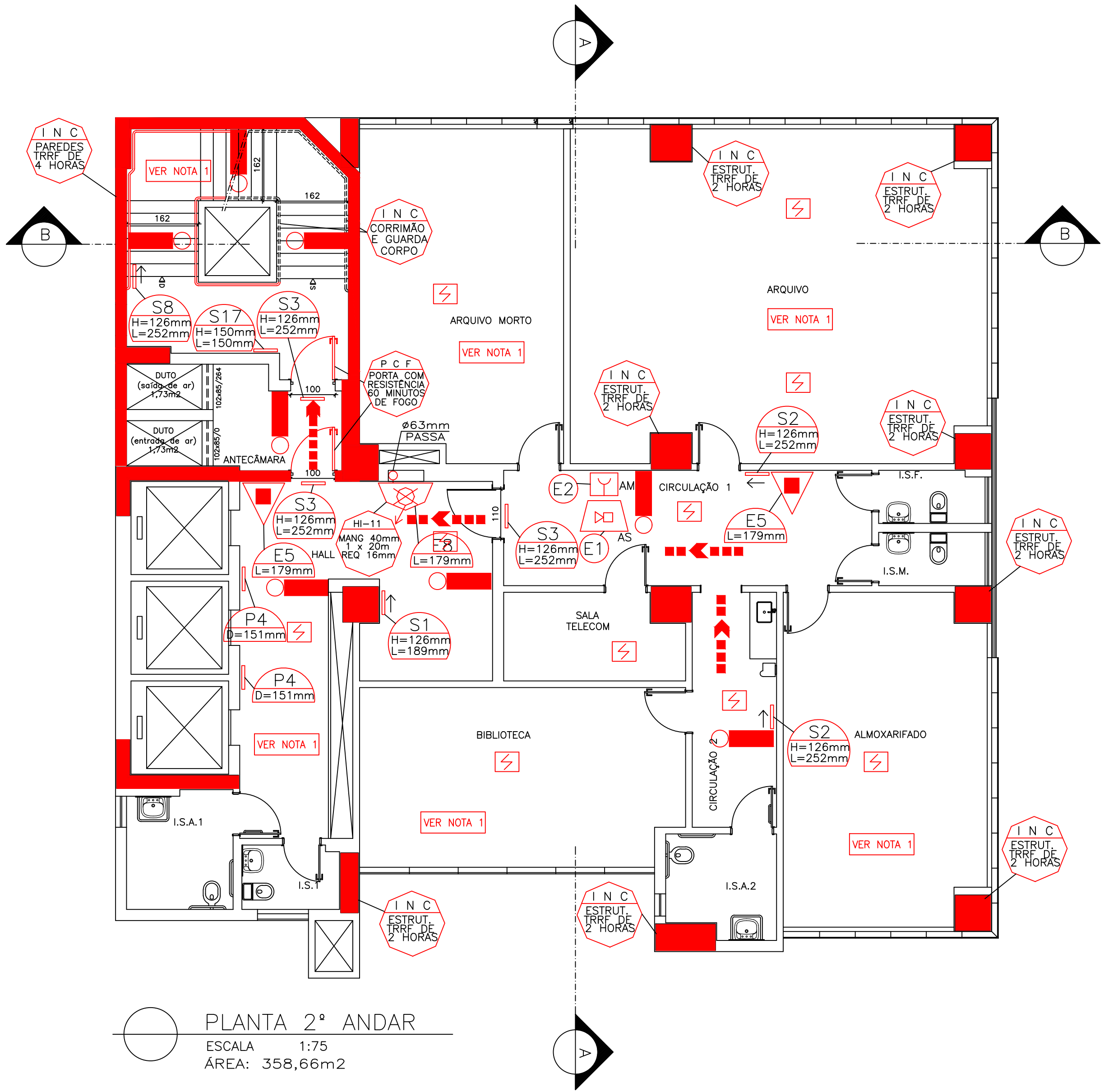
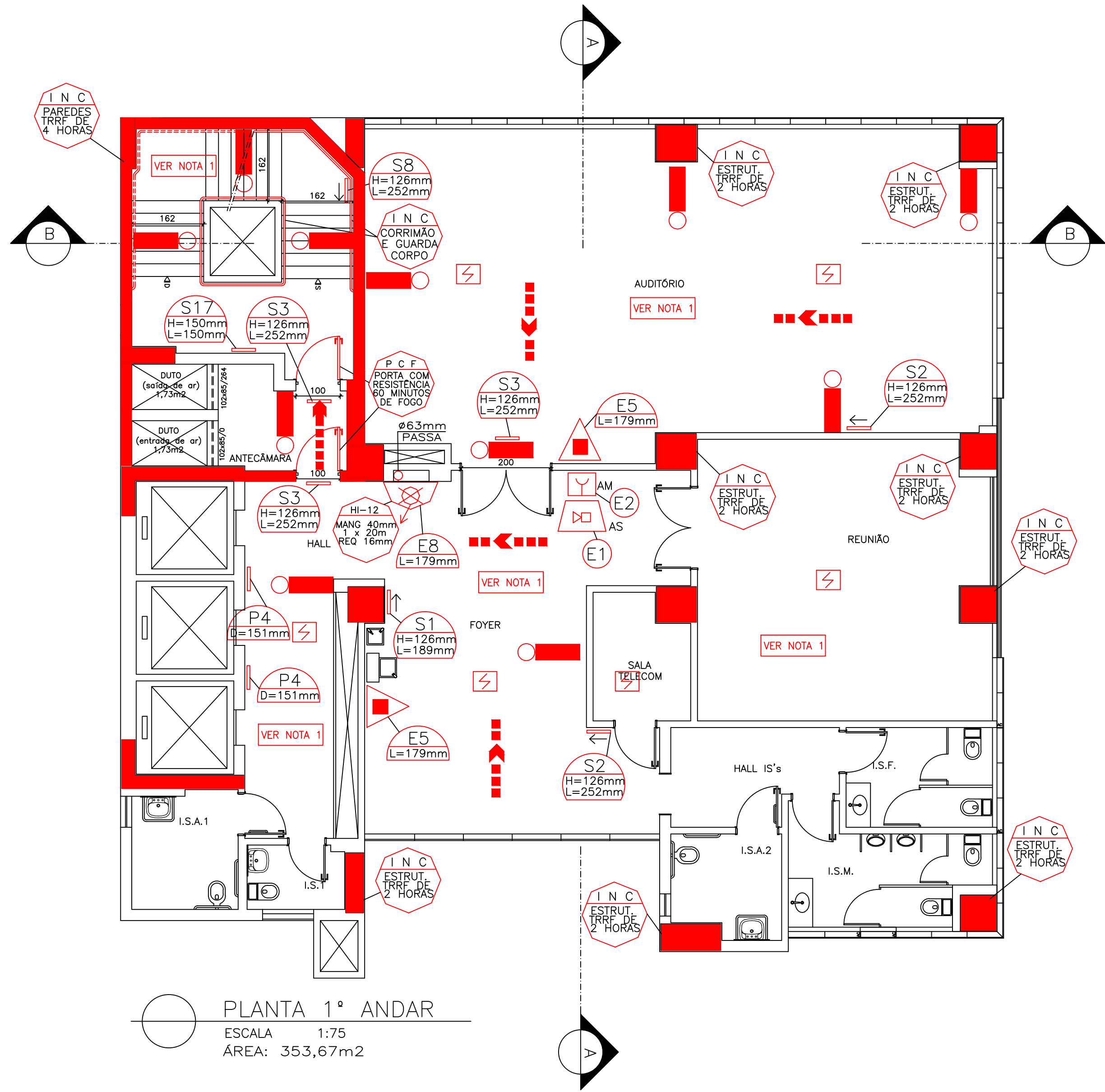

LEGENDA / SIMBOLOGIA	
	EXTINTOR COM CARGA DE PÓ QUÍMICO SECO, 6kg - 20BC
	EXTINTOR COM CARGA DE PÓ QUÍMICO SECO, 6kg - CLASSE ABC, 3A 20BC
	PONTO DE ILUMINAÇÃO DE EMERGÊNCIA
	SINALIZAÇÃO DE EMERGÊNCIA
	HIDRANTE SIMPLES
	HIDRANTE DE RECALQUE
	RESERVA DE INCÊNDIO
	ACIONADOR DE BOMBA DE INCÊNDIO (GOTIEIRA TIPO LIGA DESLIGA)
	BOMBA DE INCÊNDIO
	TUBULAÇÃO DA REDE DE HIDRANTES
	ACIONADOR MANUAL DO SISTEMA DE DETECÇÃO E ALARME DE INCÊNDIO
	AVISADOR SONORO TIPO SIRENE
	CENTRAL DE DETECÇÃO E ALARME DE INCÊNDIO
	DETECTOR PONTUAL DE FUMAÇA
	DETECTOR PONTUAL DE CALOR
	DIREÇÃO DO FLUXO DA ROTA DE FUGA
	SAÍDA FINAL DA ROTA DE FUGA

É DE RESPONSABILIDADE TÉCNICA DO EXECUTOR EM USAR ACABAMENTOS, REVESTIMENTOS, ETC, EM CONFORMIDADE COM A IT-38 OBEDECENDO AS CLASSES DOS MATERIAS EMPREGADOS.

NOTA1:MATERIAIS DE ACABAMENTO

SAÍDAS  
PISOS: CLASSE I e II  
PAREDES: CLASSE A e B  
TETOS/FORROS: CLASSE A e B  
COBERTURA: CLASSE A e B

DEMAIS LOCAIS  
PISOS: CLASSE I, II e III  
PAREDES: CLASSE A, B, C e D  
TETOS/FORROS: CLASSE A, B, C e D  
COBERTURA: CLASSE A, B, C e D

CORREÇÕES	DESCRIÇÃO	PROJ.	DATA
00	EMISSION INICIAL		23/06/2015
REVISÕES			
MINISTÉRIO PÚBLICO DE MINAS GERAIS			
PROMOTORIAS DE JUSTIÇA DE GOVERNADOR VALADARES			
LOGRADOURO	RUA MARECHAL FLORIANO	BAIRRO	CENTRO
LOTE	001P	QUADRA	45
USO	INSTITUCIONAL	AREA TERRENO	824,85 m2
		AREA CONSTRUÍDA	6859,29 m2
PROJETO DE PREVENÇÃO E COMBATE A INCÊNDIO E PÂNICO			
TÍTULO	PROJETO EXECUTIVO	DATA	23/06/2015
CONTEÚDO	PLANTAS 1º E 2º ANDARES (SISTEMA CONVENCIONAL)		
RESPONSÁVEIS			
CNPJ: 02.498.391/0001-41		PROPRIETÁRIO:	
RT EMPRESA		PROCURADORIA GERAL DE JUSTIÇA DE MINAS GERAIS	
GERALDO JOSÉ DE OLIVEIRA E SILVA CREA: 84611/D-MG		CNPJ: 20.971.057/0001-45	
ÉRIKA R. C. PENNA E PINHO CAU A25218-2		FISCAL DO CONTRATO	
Nº CONTRATO CT 233/2013		DANIELA TEIXEIRA DINIZ ANDRADE	
FORMATO A1		CARLA BORGES DA COSTA	

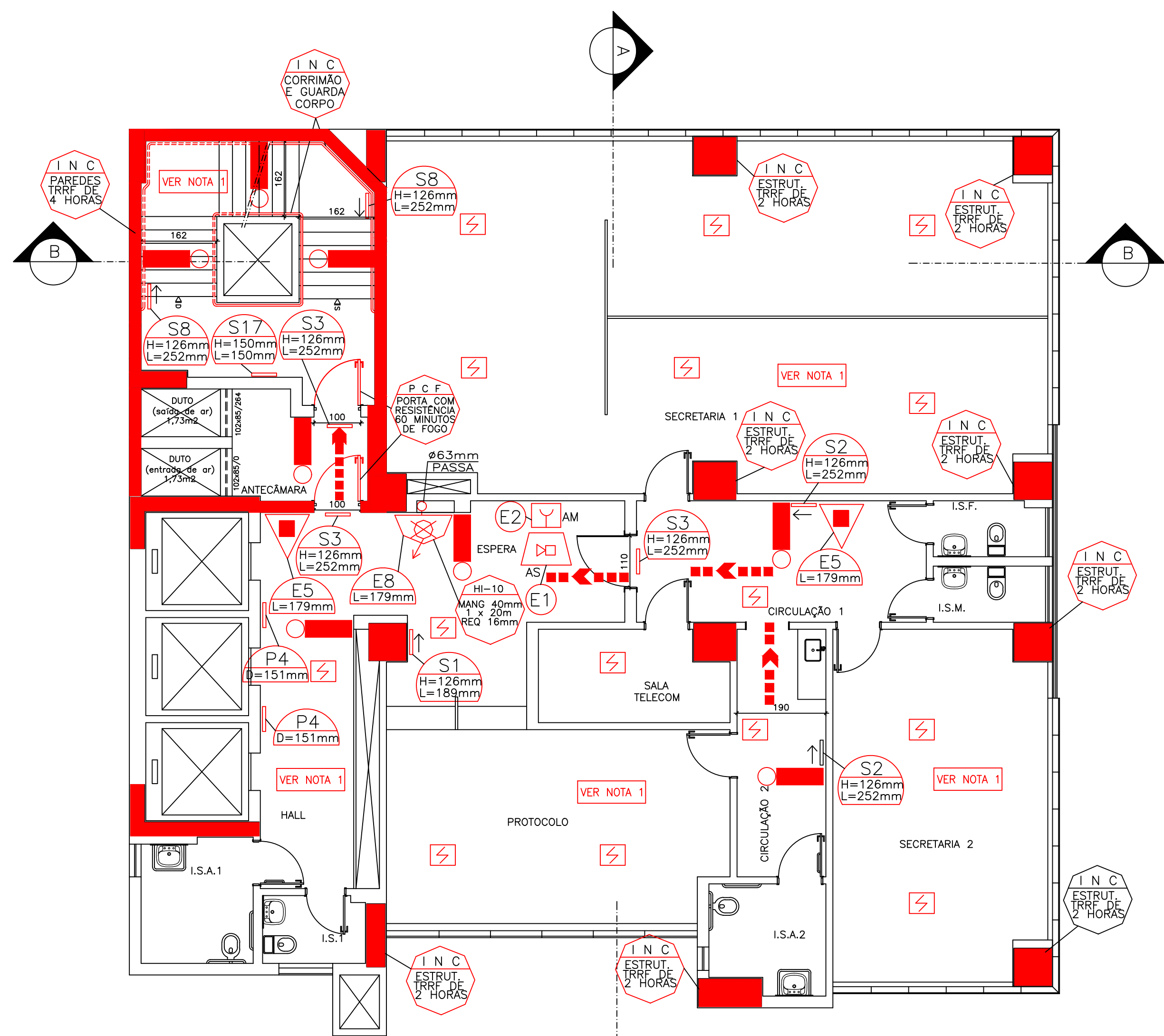

PLANTA 3º ANDAR  
ESCALA 1:75  
ÁREA: 360,32m2

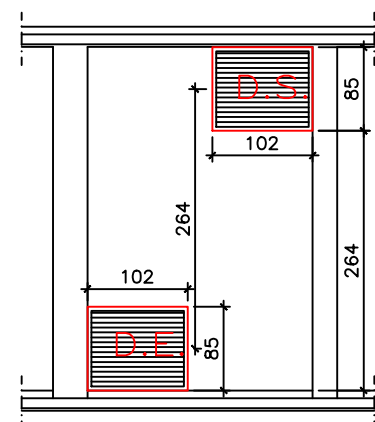

GRELHAS NA ANTECÂMARA  
ESCALA 1:75

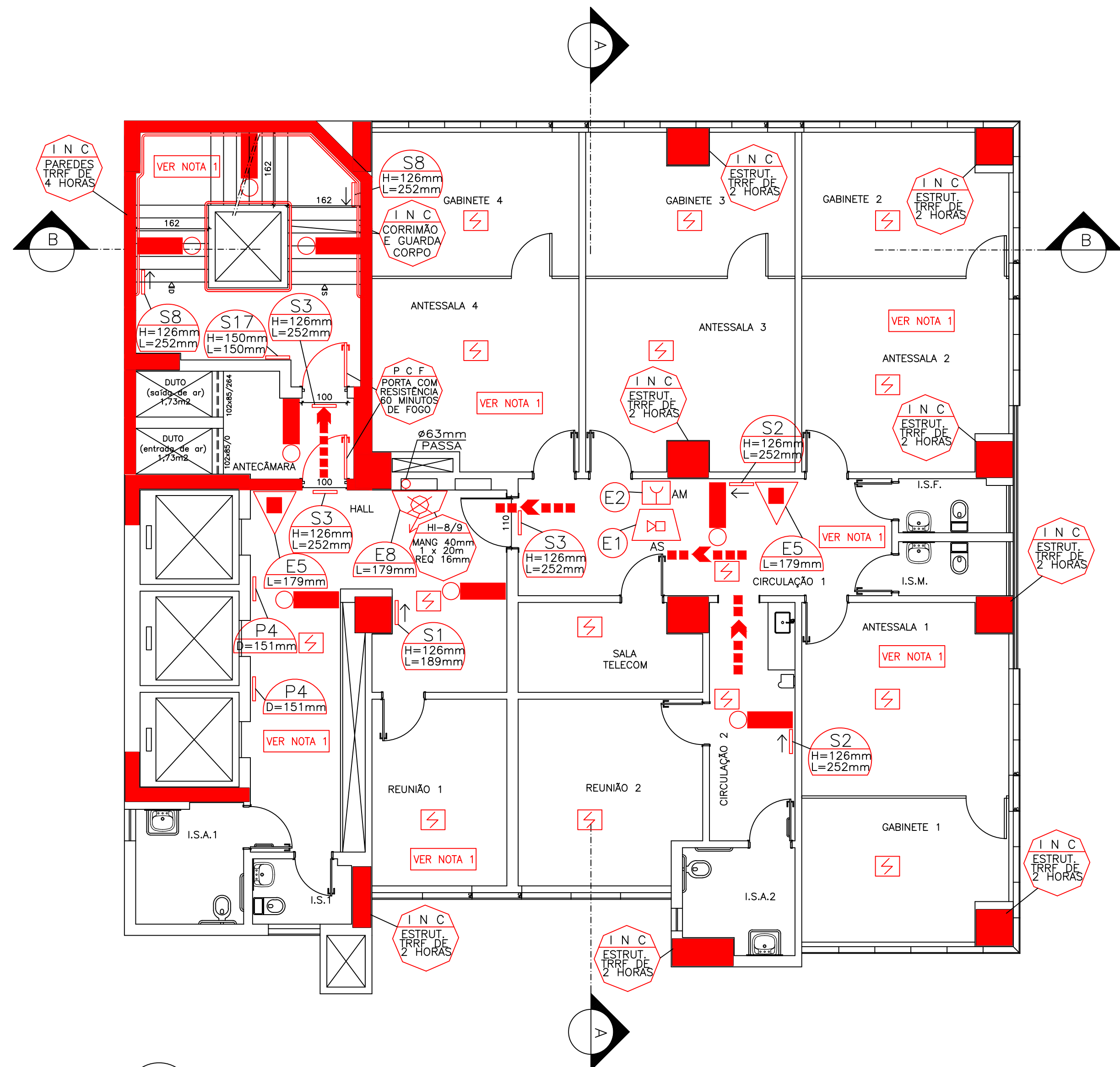

PLANTA 4º E 5º ANDAR  
ESCALA 1:75  
ÁREA: 360,32m2

#### LEGENDA / SIMBOLOGIA

	EXTINTOR COM CARGA DE PÓ QUÍMICO SECO, 6kg - 20BC
	EXTINTOR COM CARGA DE PÓ QUÍMICO SECO, 6kg - CLASSE ABC, 3A 20BC
	PONTO DE ILUMINAÇÃO DE EMERGÊNCIA
	SINALIZAÇÃO DE EMERGÊNCIA
	HIDRANTE SIMPLES
	HIDRANTE DE RECALQUE
	RESERVA DE INCÊNDIO
	ACIONADOR DE BOMBA DE INCÊNDIO (BOTOEIRA TIPO LIGA DESLIGA)
	BOMBA DE INCÊNDIO
	TUBULAÇÃO DA REDE DE HIDRANTES
	ACIONADOR MANUAL DO SISTEMA DE DETECÇÃO E ALARME DE INCÊNDIO
	AVISADOR SONORO TIPO SIRENE
	CENTRAL DE DETECÇÃO E ALARME DE INCÊNDIO
	DETECTOR PONTUAL DE FUMAÇA
	DETECTOR PONTUAL DE CALOR
	DIREÇÃO DO FLUXO DA ROTA DE FUGA
	SAÍDA FINAL DA ROTA DE FUGA

É DE RESPONSABILIDADE TÉCNICA DO EXECUTOR EM USAR ACABAMENTOS, REVESTIMENTOS, ETC, EM CONFORMIDADE COM A IT-38 OBEDECENDO AS CLASSES DOS MATERIAS EMPREGADOS.

#### NOTA1: MATERIAS DE ACABAMENTO

**SAÍDAS**  
PISOS: CLASSE I e II  
PAREDES: CLASSE A e B  
TETOS/FORROS: CLASSE A e B  
COBERTURA: CLASSE A e B

**DEMAIS LOCAIS**  
PISOS: CLASSE I, II e III  
PAREDES: CLASSE A, B, C e D  
TETOS/FORROS: CLASSE A, B, C e D  
COBERTURA: CLASSE A, B, C e D

CORREÇÕES	DESCRIÇÃO	PROJ.	DATA
00	EMIÇÃO INICIAL		23/06/2015
REVISÕES			
MINISTÉRIO PÚBLICO DE MINAS GERAIS			
PROMOTORIAS DE JUSTIÇA DE GOVERNADOR VALADARES			
LOGRADOURO	RUA MARECHAL FLORIANO	BAIRRO	CENTRO
LOTE	001P	QUADRA	45
USO	INSTITUCIONAL	ÁREA TERRENO	824,85 m2
		ÁREA CONSTRUÍDA	6859,29 m2
PROJETO DE PREVENÇÃO E COMBATE A INCÊNDIO E PÂNICO			
TÍTULO	PROJETO EXECUTIVO	DATA	23/06/2015
CONTEÚDO	PLANTAS 3º, 4º E 5º ANDARES (SISTEMA CONVENCIONAL)		
RESPONSÁVEIS			
CNPJ:	02.498.391/0001-41	ORGÃO	MPMG
RT EMPRESA		PROPRIETÁRIO:	
GERALDO JOSÉ DE OLIVEIRA E SILVA CREA: 18641/D-MG		PROCURADORIA GERAL DE JUSTIÇA DE MINAS GERAIS	
COORDENADOR		CNPJ: 20.971.057/0001-45	
		FISCALS DO CONTRATO	
ÉRIKA R. C. PENNA E PINHO CAU A25218-2		DANIELA TEIXEIRA DINIZ ANDRADE	
Nº CONTRATO	FORMATO		
CT 233/2013	A1	CARLA BORGES DA COSTA	



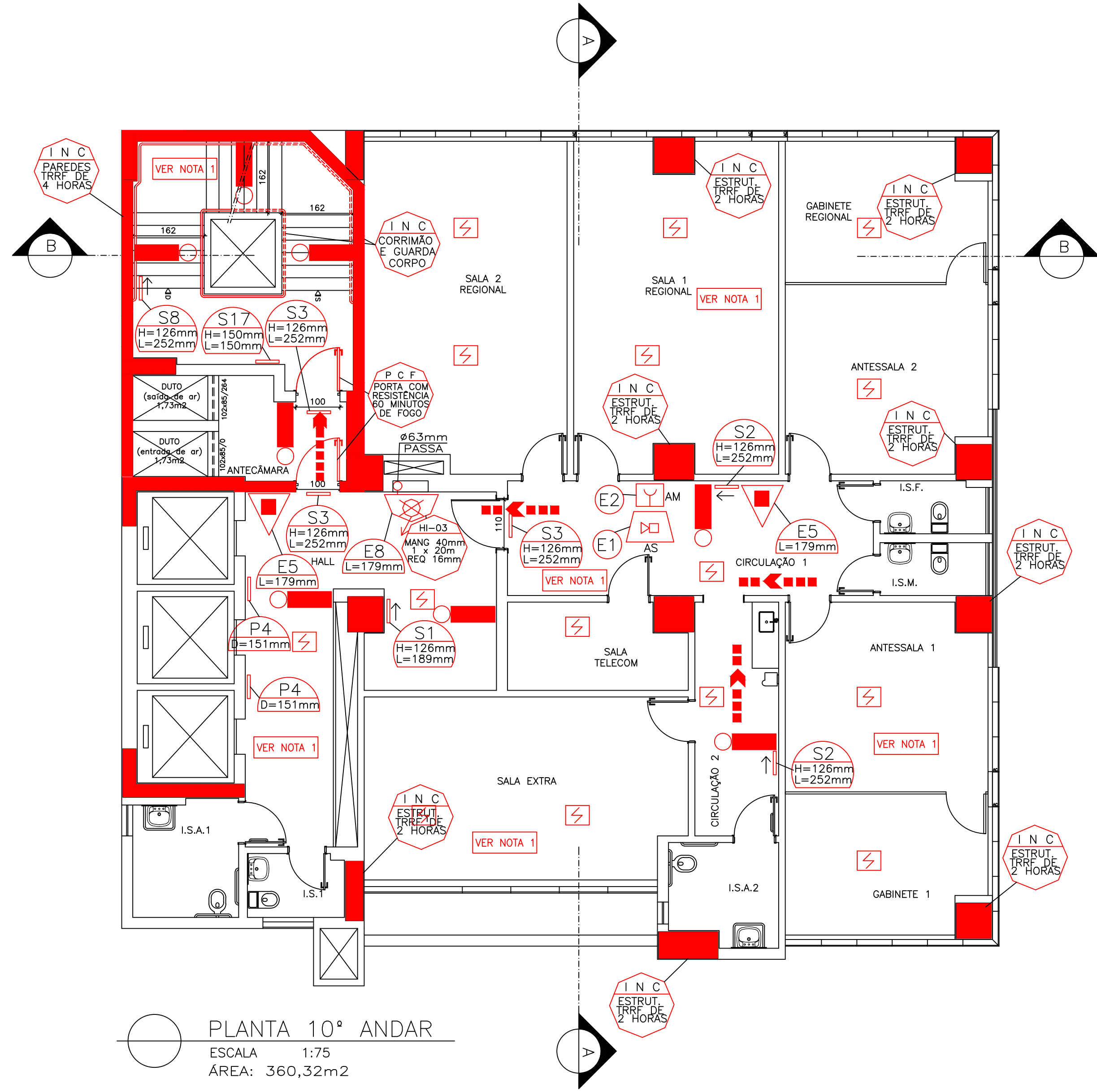
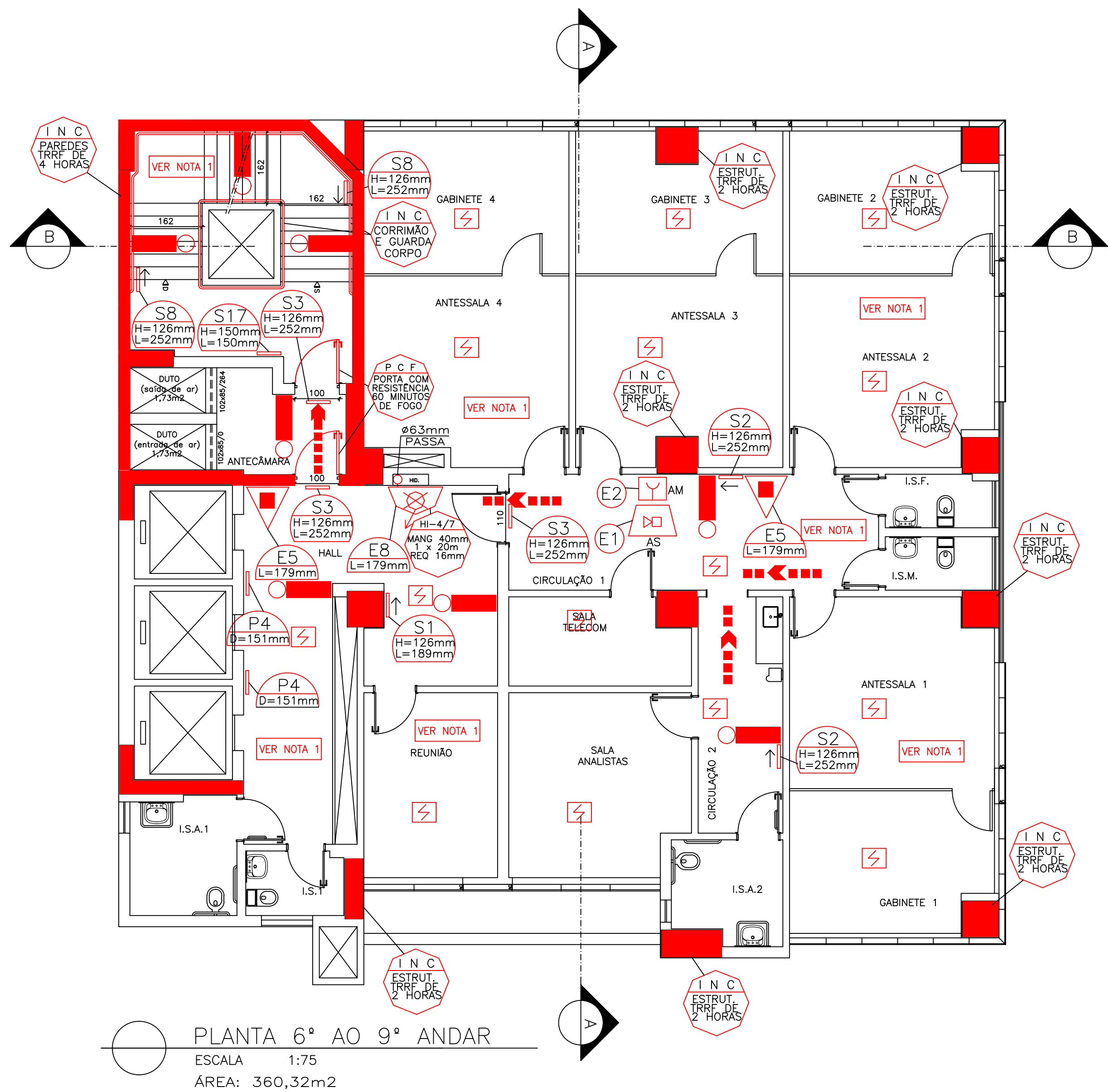

LEGENDA / SIMBOLOGIA	
	EXTINTOR COM CARGA DE PÓ QUÍMICO SECO, 6kg – 20BC
	EXTINTOR COM CARGA DE PÓ QUÍMICO SECO, 6kg – CLASSE ABC, 3A 20BC
	PONTO DE ILUMINAÇÃO DE EMERGÊNCIA
	SINALIZAÇÃO DE EMERGÊNCIA
	HIDRANTE SIMPLES
	HIDRANTE DE RECALQUE
	RESERVA DE INCÊNDIO
	ACIONADOR DE BOMBA DE INCÊNDIO (BOTTEIRA TIPO LIGA DESLIGA)
	BOMBA DE INCÊNDIO
	TUBULAÇÃO DA REDE DE HIDRANTES
	ACIONADOR MANUAL DO SISTEMA DE DETECÇÃO E E-ALARME DE INCÊNDIO
	AVISADOR SONORO TIPO SIRENE
	CENTRAL DE DETECÇÃO E ALARME DE INCÊNDIO
	DETECTOR PONTUAL DE FUMAÇA
	DETECTOR PONTUAL DE CALOR
	DIREÇÃO DO FLUXO DA ROTA DE FUGA
	SAÍDA FINAL DA ROTA DE FUGA

É DE RESPONSABILIDADE TÉCNICA DO EXECUTOR EM USAR ACABAMENTOS, REVESTIMENTOS, ETC, EM CONFORMIDADE COM A IT-38 OBEDECENDO AS CLASSES DOS MATERIAS EMPREGADOS.

NOTA1:MATERIAS DE ACABAMENTO

SAÍDAS  
PISOS: CLASSE I e II  
PAREDES: CLASSE A e B  
TETOS/FORROS: CLASSE A e B  
COBERTURA: CLASSE A e B

DEMAIS LOCAIS  
PISOS: CLASSE I, II e III  
PAREDES: CLASSE A, B, C e D  
TETOS/FORROS: CLASSE A, B, C e D  
COBERTURA: CLASSE A, B, C e D

CORREÇÕES		DESCRIÇÃO		PROJ.	DATA
00	EMIÇÃO INICIAL				23/06/2015
REVISÕES					
MINISTÉRIO PÚBLICO DE MINAS GERAIS					
PROMOTORIAS DE JUSTIÇA DE GOVERNADOR VALADARES					
LOGRADOURO	RUA MARECHAL FLORIANO		BAIRRO	CENTRO	
LOTE	001P	QUADRA	45	AREA TERRENO	824,85 m2
USO	INSTITUCIONAL			AREA CONSTRUIDA	6859,29 m2
PROJETO DE PREVENÇÃO E COMBATE A INCÊNDIO E PÂNICO					
TÍTULO				PROJETO EXECUTIVO	DATA
					23/06/2015
CONTEÚDO					
PLANTAS 6º, 7º, 8º, 9º E 10º ANDARES (SISTEMA CONVENCIONAL)					
RESPONSÁVEIS					
 Engenharia Ltda 02.498.391/0001-41			ORGÃO		
CNPJ:			MPMG MINISTÉRIO PÚBLICO DO ESTADO DE MG		
RT EMPRESA			PROPRIETÁRIO:		
GERALDO JOSÉ DE OLIVEIRA E SILVA CREA: 18641-D-MG			PROCURADORIA GERAL DE JUSTIÇA DE MINAS GERAIS		
COORDENADOR			CNPJ: 20.971.057/0001-45		
			FISCAIS DO CONTRATO		
ÉRIKA R. C. PENNA E PINHO CAU A25218-2			DANIELA TEIXEIRA DINIZ ANDRADE		
Nº CONTRATO		FORMATO			
CT 233/2013		A1	CARLA BORGES DA COSTA		

07 / 20

PLANTA

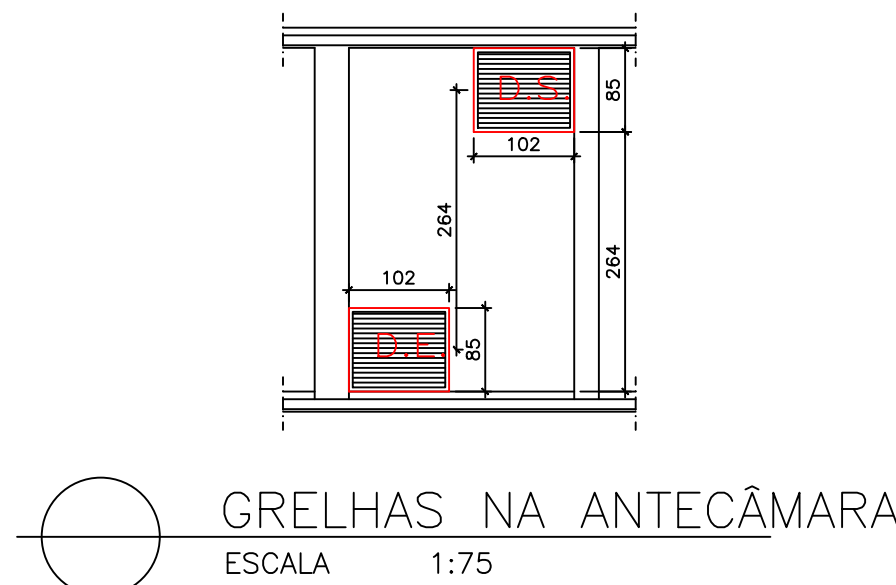

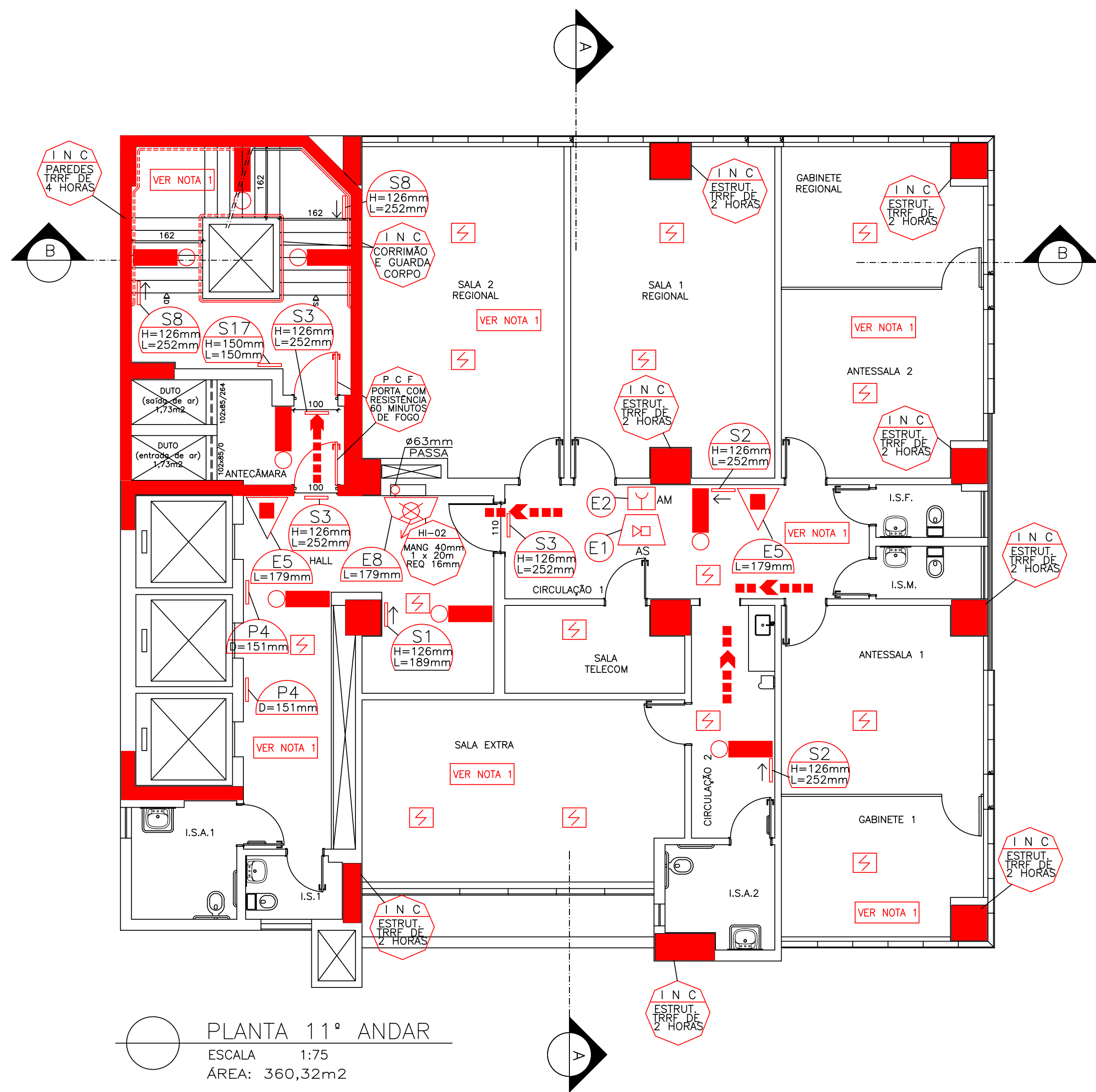

PLANTA 11º ANDAR  
ESCALA 1:75  
ÁREA: 360,32m2

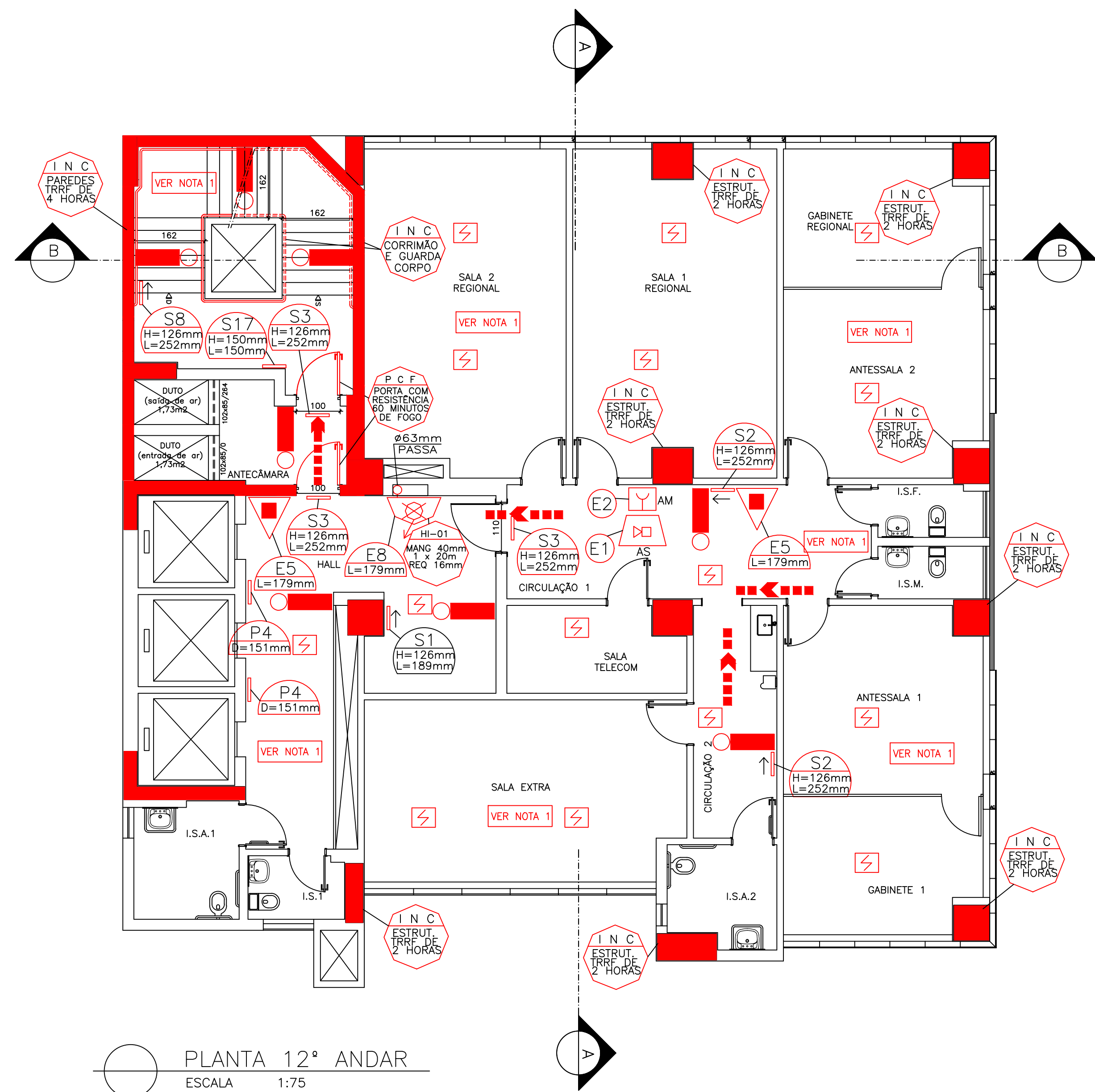

PLANTA 12º ANDAR  
ESCALA 1:75  
ÁREA: 360,32m2

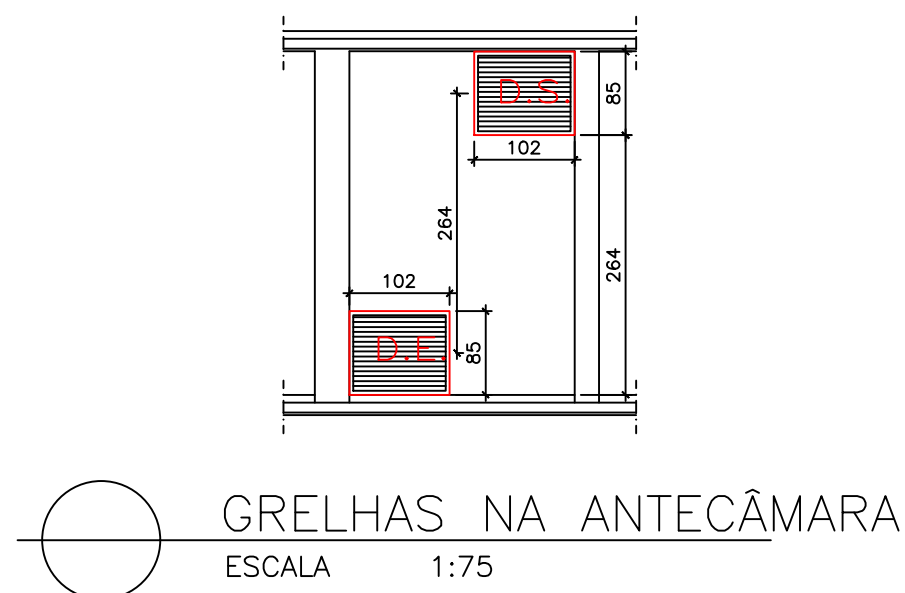

LEGENDA / SIMBOLOGIA	
	EXTINTOR COM CARGA DE PÓ QUÍMICO SECO, 6kg - 20BC
	EXTINTOR COM CARGA DE PÓ QUÍMICO SECO, 6kg - CLASSE ABC, 3A 20BC
	PONTO DE ILUMINAÇÃO DE EMERGÊNCIA
	SINALIZAÇÃO DE EMERGÊNCIA
	HIDRANTE SIMPLES
	HIDRANTE DE RECALQUE
	RESERVA DE INCÊNDIO
	ACIONADOR DE BOMBA DE INCÊNDIO (BOTÃO TIPO LIGA DESLIGA)
	BOMBA DE INCÊNDIO
	TUBULAÇÃO DA REDE DE HIDRANTES
	ACIONADOR MANUAL DO SISTEMA DE DETECÇÃO E ALARME DE INCÊNDIO
	AVISADOR SONORO TIPO SIRENE
	CENTRAL DE DETECÇÃO E ALARME DE INCÊNDIO
	DETECTOR PONTUAL DE FUMAÇA
	DETECTOR PONTUAL DE CALOR
	DIREÇÃO DO FLUXO DA ROTA DE FUGA
	SAÍDA FINAL DA ROTA DE FUGA

É DE RESPONSABILIDADE TÉCNICA DO EXECUTOR EM USAR ACABAMENTOS, REVESTIMENTOS, ETC, EM CONFORMIDADE COM A IT-38 OBEDECENDO AS CLASSES DOS MATERIAIS EMPREGADOS.

#### NOTA1:MATERIAIS DE ACABAMENTO

SAÍDAS  
PISOS: CLASSE I e II  
PAREDES: CLASSE A e B  
TETOS/FORROS: CLASSE A e B  
COBERTURA: CLASSE A e B

DEMAIS LOCAIS  
PISOS: CLASSE I, II e III  
PAREDES: CLASSE A, B, C e D  
TETOS/FORROS: CLASSE A, B, C e D  
COBERTURA: CLASSE A, B, C e D

CORREÇÕES		DESCRIÇÃO		PROJ.	DATA
00	EMIÇÃO INICIAL				23/06/2015
REVISÕES					
MINISTÉRIO PÚBLICO DE MINAS GERAIS					
PROMOTORIAS DE JUSTIÇA DE GOVERNADOR VALADARES					
LOGRADOURO		RUA MARECHAL FLORIANO		BAIRRO	CENTRO
LOTE	001P	QUADRA	45	ÁREA TERRENO	824,85 m2
USO	INSTITUCIONAL			ÁREA CONSTRUÍDA	6859,29 m2
PROJETO DE PREVENÇÃO E COMBATE A INCÊNDIO E PÂNICO					
TÍTULO				PROJETO EXECUTIVO	DATA 23/06/2015
CONTEÚDO PLANTAS 11º E 12º ANDARES (SISTEMA CONVENCIONAL)					
RESPONSÁVEIS					
<div><div><div><div>CNPJ:</div><div>02.498.391/0001-41</div></div></div><div>RT EMPRESA</div></div>			<div><div>ORGÃO</div><div><div>MPMG</div><div>MINISTÉRIO PÚBLICO DO ESTADO DE MG</div></div></div> <div><div>PROPRIETÁRIO:</div><div>PROCURADORIA GERAL DE JUSTIÇA DE MINAS GERAIS</div><div>CNPJ: 20.971.057/0001-45</div><div>FISCAIS DO CONTRATO</div></div>		
<div><div>ÉRIKA R. C. PENNA E PINHO CAU A25218-2</div><div>Nº CONTRATO CT 233/2013</div><div>FORMATO A1</div></div>			<div><div>DANIELA TEIXEIRA DINIZ ANDRADE</div><div>CARLA BORGES DA COSTA</div></div>		

08 / 20

PLANO









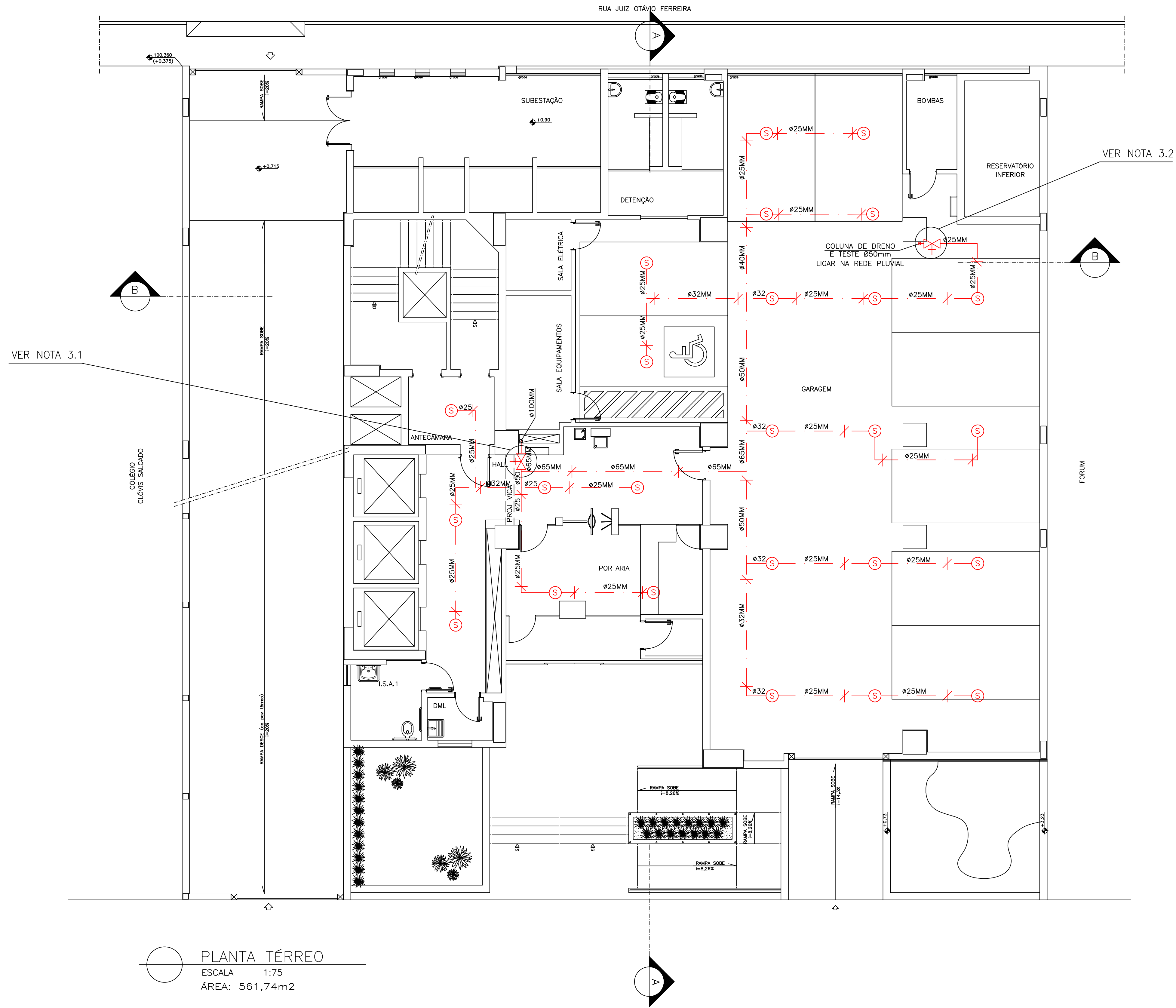

LEGENDA / SIMBOLOGIA	
	PONTO DE SPK PENDENTE TEMP. 68°C
	SUPORTE TUBULAÇÃO SPRINKLERS
	BOMBA SPRINKLERS
	RESERVA DE INCÊNDIO
	HIDRANTE DE RECALQUE SPK
	REGISTRO DE PARAGEM

**NOTA 1:**  
O ALARME DO DETECTOR DE FLUXO DE ÁGUA DEVERÁ SER LIGADO AO SISTEMA DE ALARME DE INCÊNDIO GERAL DA EDIFICAÇÃO, E DEVE SER ATIVADO PELO FLUXO DE ÁGUA EQUIVALENTE AO FLUXO EM UM CHUVEIRO AUTOMÁTICO DE MENOR ORIFÍCIO INSTALADO NO SISTEMA.

**NOTA 2:**  
OS DEFLETORES DEVERÃO SER FIXADOS ABAIXO DO FORRO, A UMA DISTÂNCIA MÍNIMA DE 2.5cm E MÁXIMA DE 30 cm.

**NOTA 3:**  
3.1) APÓS O REGISTRO DE ENTRADA NO PAVIMENTO HAVERÁ UM MANÔMETRO E UMA CHAVE DETECTORA DE FLUXO, VIDE DETALHE NA FOLHA 18  
3.2) NO FINAL DA REDE, HAVERÁ DOIS REGISTROS, UM VISOR DE FLUXO E PLACA DE ORIFÍCIO, VIDE DETALHE NA FOLHA 18  
TODOS ESTES ACESSÓRIOS ESTARÃO DENTRO DO FORRO E SERÃO ACESSADOS POR ALÇAPÃO.

CORREÇÕES	DESCRIÇÃO		PROJ.	DATA
00	EMIÇÃO PARA APROVAÇÃO		RODNEY	13/05/14
01	NOTA DO DETALHE CONEXÃO SETORIAL DE DRENO, ENSAIO E ALARME		RODNEY	01/07/18
REVISÕES				
MINISTÉRIO PÚBLICO DE MINAS GERAIS				
PROMOTORIAS DE JUSTIÇA DE GOVERNADOR VALADARES				
LOGRADOURO	RUA MARECHAL FLORIANO		BAIRRO	CENTRO
LOTE	001P	QUADRA 45	ÁREA TERRENO	824,85 m2
USO	INSTITUCIONAL		ÁREA CONSTRUÍDA	6859,29 m2
PROJETO DE PREVENÇÃO E COMBATE A INCÊNDIO E PÂNICO				
TÍTULO	PROJETO EXECUTIVO			DATA 01/07/2018
CONTEÚDO	PLANTA TÉRREO (SISTEMA DE SPK)			
RESPONSÁVEIS				
CNPJ:	 Engenharia Ltda 02.498.391/0001-41		ORGÃO	 MINISTÉRIO PÚBLICO DO ESTADO DE MG
RT EMPRESA			PROPRIETÁRIO:	
RODNEY ADELINO OLIVEIRA		CREA: 84611/D-MG	PROCURADORIA GERAL DE JUSTIÇA DE MINAS GERAIS CNPJ: 20.971.057/0001-45	
COORDENADOR			FISCAIS DO CONTRATO	
ÉRIKA R. C. PENNA E PINHO CAU A25218-2		DANIELA TEIXEIRA DINIZ ANDRADE		
Nº CONTRATO	FORMATO		CARLA BORGES DA COSTA	
CT 233/2013	A1			
FOLHA 11 / 20				



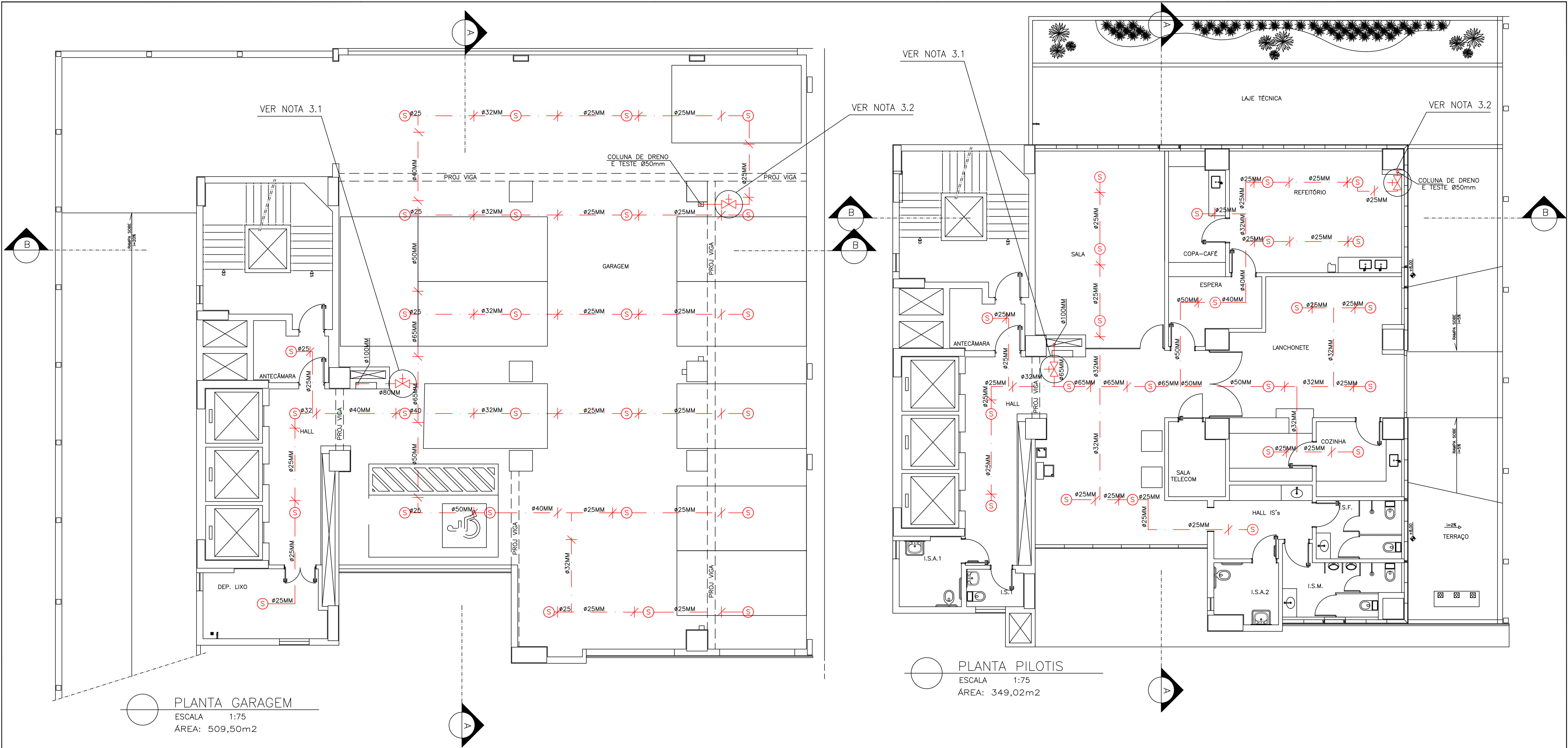

**NOTA 1:**  
O ALARME DO DETECTOR DE FLUXO DE ÁGUA DEVERÁ SER LIGADO AO SISTEMA DE ALARME DE INCÊNDIO GERAL DA EDIFICAÇÃO, E DEVE SER ATIVADO PELO FLUXO DE ÁGUA EQUIVALENTE AO FLUXO EM UM CHUVEIRO AUTOMÁTICO DE MENOR ORIFÍCIO INSTALADO NO SISTEMA.

**NOTA 2:**  
OS DEFLETORES DEVERÃO SER FIXADOS ABAIXO DO FORRO, A UMA DISTÂNCIA MÍNIMA DE 2.5cm E MÁXIMA DE 30 cm.

**NOTA 3:**  
3.1) APÓS O REGISTRO DE ENTRADA NO PAVIMENTO HAVERÁ UM MANÔMETRO E UMA CHAVE DETECTORA DE FLUXO, VIDE DETALHE NA FOLHA 18  
3.2) NO FINAL DA REDE, HAVERÁ DOIS REGISTROS, UM VISOR DE FLUXO E PLACA DE ORIFÍCIO, VIDE DETALHE NA FOLHA 18  
TODOS ESTES ACESSÓRIOS ESTARÃO DENTRO DO FORRO E SERÃO ACESSADOS POR ALÇAPÃO.

LEGENDA / SIMBOLOGIA	
	PONTO DE SPK PENDENTE TEMP. SPK
	SUPORTE TUBULAÇÃO SPRINKLERS
	BOMBA SPRINKLERS
	RESERVA DE INCÊNDIO
	HIDRANTE DE RECALQUE SPK
	REGISTRO DE PARAGEM

CORREÇÕES		DESCRIÇÃO		PROJ.	DATA
00	EMISSÃO PARA APROVAÇÃO			RODNEY	13/05/14
01	NOTA DO DETALHE CONEXÃO SETORIAL DE DRENO, ENSAIO E ALARME			RODNEY	01/07/18
REVISÕES					
MINISTÉRIO PÚBLICO DE MINAS GERAIS					
PROMOTORIAS DE JUSTIÇA DE GOVERNADOR VALADARES					
LOGRADOURO		RUA MARECHAL FLORIANO		BAIRRO	CENTRO
LOTE	001P	QUADRA	45	AREA TERRENO	824,85 m2
USO	INSTITUCIONAL		AREA CONSTRUÍDA		6859,29 m2
PROJETO DE PREVENÇÃO E COMBATE A INCÊNDIO E PÂNICO					
TÍTULO				PROJETO EXECUTIVO	DATA 01/07/2018
CONTEÚDO		PLANTA GARAGEM / PLANTA PILOTIS (SISTEMA DE SPK)			
RESPONSÁVEIS					
 Engenharia Ltda 02.498.391/0001-41			ORGÃO  MINISTÉRIO PÚBLICO DO ESTADO DE MG		12 / 20
CNPJ: RT EMPRESA		PROPRIETÁRIO:  PROCURADORIA GERAL DE JUSTIÇA DE MINAS GERAIS CNPJ: 20.971.057/0001-45 FISCAIS DO CONTRATO			
RODNEY ADELINO OLIVEIRA CREA: 84611/D-MG					
COORDENADOR					
ÉRIKA R. C. PENNA E PINHO CAU A25218-2			DANIELA TEIXEIRA DINIZ ANDRADE		
Nº CONTRATO		FORMATO		CARLA BORGES DA COSTA	
CT 233/2013		A1			

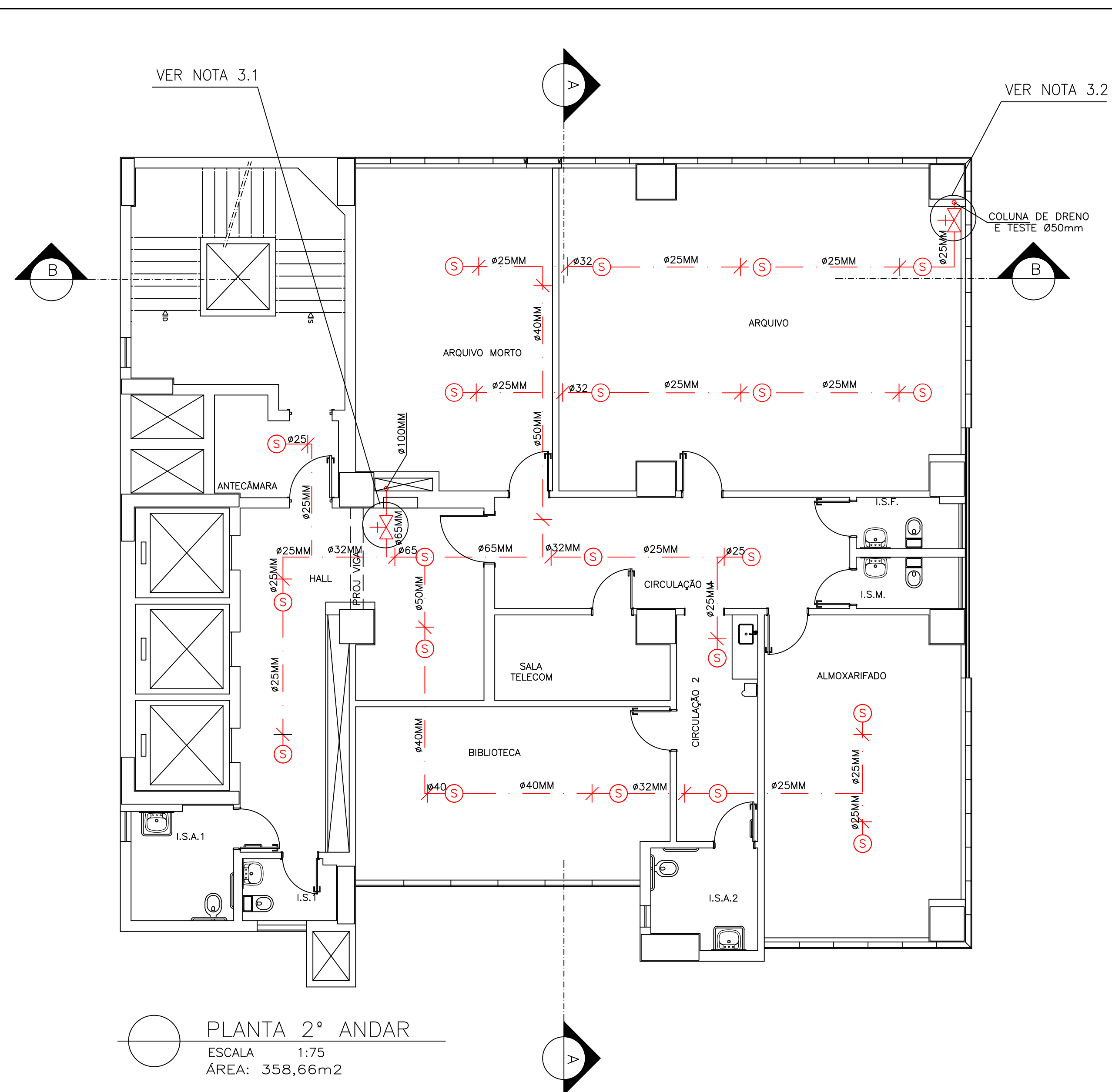

TODOS ESTES ACESSÓRIOS ESTARÃO DENTRO DO FORRO E SERÃO ACESSADOS POR ALÇAPÃO.

LEGENDA / SIMBOLOGIA	
	PONTO DE SPK PENDENTE TEMP. 68°C
	SUPORTE TUBULAÇÃO SPRINKLERS
	BOMBA SPRINKLERS
	RESERVA DE INCÊNDIO
	HIDRANTE DE RECALQUE SPK
	REGISTRO DE PARAGEM

CORREÇÕES		DESCRIÇÃO		PROJ.	DATA
00	EMIÇÃO PARA APROVAÇÃO			RODNEY	13/05/14
01	NOTA DO DETALHE CONEXÃO SETORIAL DE DRENO, ENSAIO E ALARME			RODNEY	01/07/18
REVISÕES					
<div style="border: 1px solid black; padding: 10px; margin: 10px auto; width: 80%;"> <h2 style="text-align: center;">MINISTÉRIO PÚBLICO DE MINAS GERAIS</h2> <h3 style="text-align: center;">PROMOTORIAS DE JUSTIÇA DE GOVERNADOR VALADARES</h3> </div>					
LOGRADOURO		RUA MARECHAL FLORIANO		BAIRRO	CENTRO
LOTE	001P	QUADRA	45	AREA TERRENO	824,85 m2
USO	INSTITUCIONAL			AREA CONSTRUÍDA	6869,29 m2
<div style="border: 1px solid black; padding: 10px; margin: 10px auto; width: 90%;"> <h2 style="text-align: center;">PROJETO DE PREVENÇÃO E COMBATE A INCÊNDIO E PÂNICO</h2> </div>					
TÍTULO				PROJETO EXECUTIVO	DATA
CONTEÚDO				PLANTAS 1º e 2º ANDARES (SISTEMA DE SPK)	
<div style="border: 1px solid black; padding: 10px; margin: 10px auto; width: 95%;"> <h2 style="text-align: center;">RESPONSÁVEIS</h2> </div>					
 <p><b>Engenharia Ltda</b> 02.498.391/0001-41</p>			<p>ÓRGÃO</p>  <p><b>MPMG</b> MINISTÉRIO PÚBLICO DO ESTADO DE MG</p>		
<p>CNPJ:</p> <p>RT EMPRESA</p>			<p>PROPRIETÁRIO:</p>		
<p>RODNEY ADELINO OLIVEIRA      CREA: 84611/D-MG</p> <p>COORDENADOR</p>			<p>PROCURADORIA GERAL DE JUSTIÇA DE MINAS GERAIS CNPJ: 20.971.057/0001-45</p> <p>FISCAIS DO CONTRATO</p>		
<p>ÉRIKA R. C. PENNA E PINHO CAU A25218-2</p> <p>Nº CONTRATO      FORMATO</p> <p>CT 233/2013      A1</p>			<p>DANIELA TEIXEIRA DINIZ ANDRADE</p> <p>CARLA BORGES DA COSTA</p>		



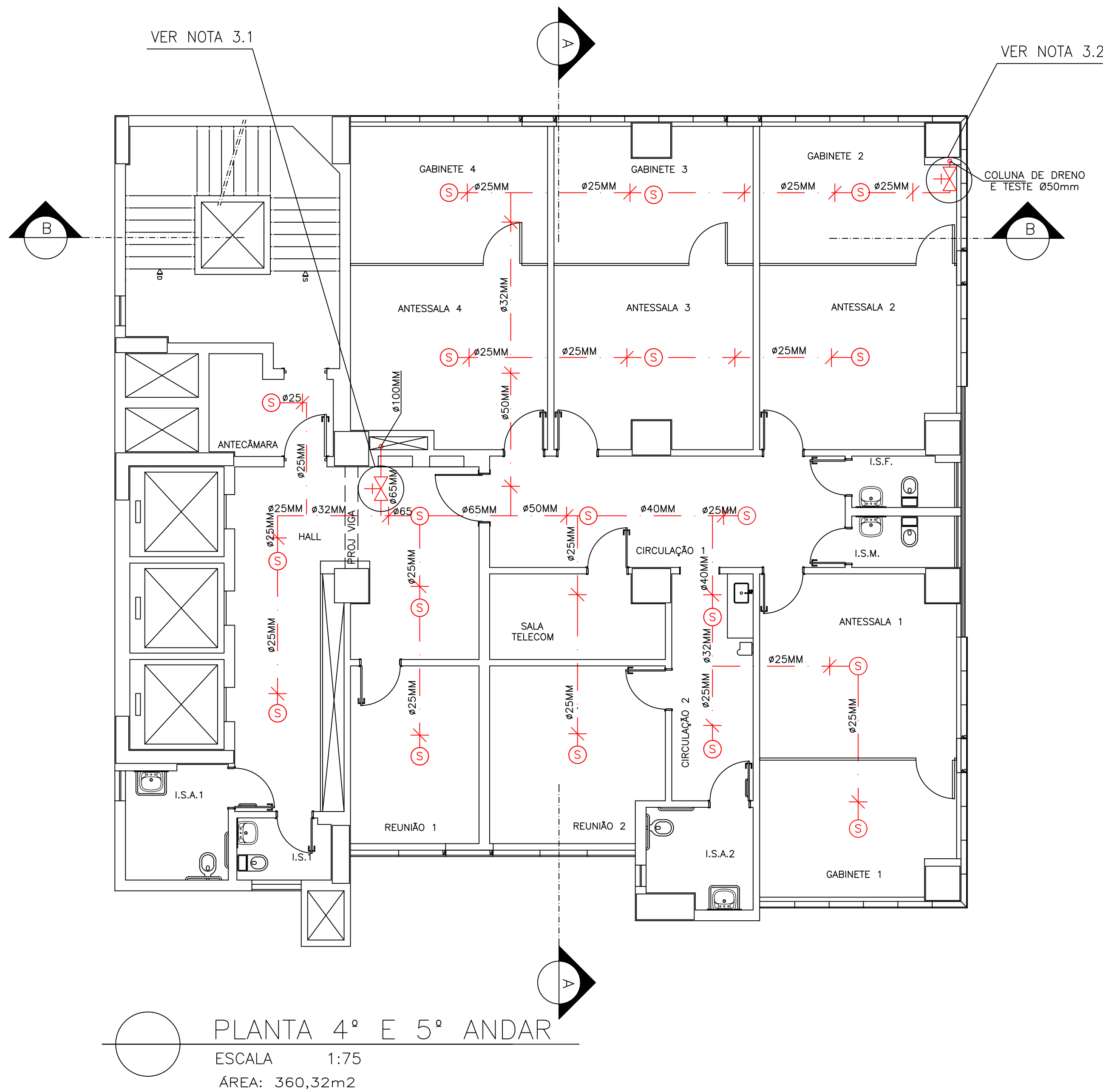
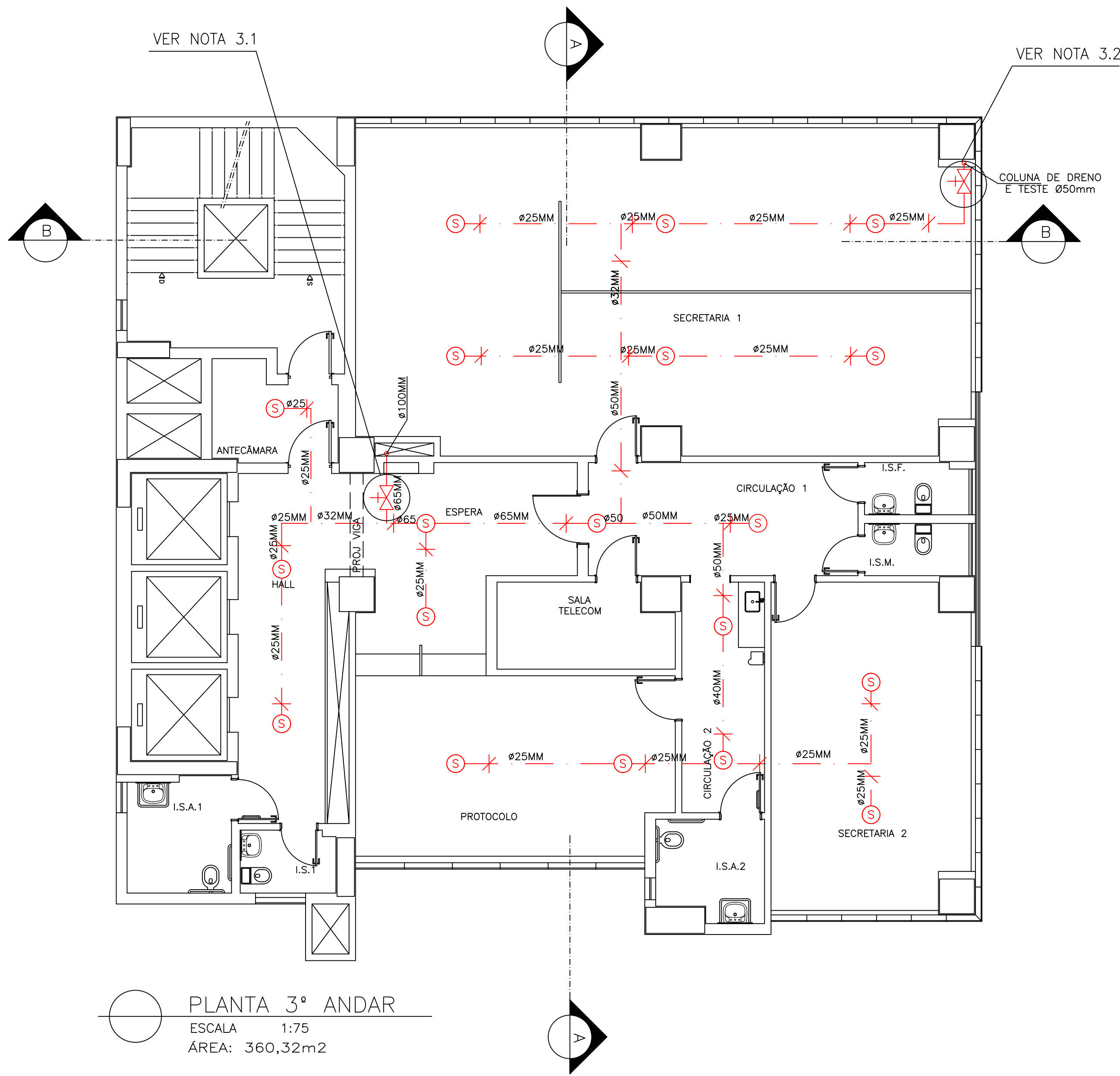

NOTA 1:

O ALARME DO DETECTOR DE FLUXO DE ÁGUA DEVERÁ SER LIGADO AO SISTEMA DE ALARME DE INCÊNDIO GERAL DA EDIFICAÇÃO, E DEVE SER ATIVADO PELO FLUXO DE ÁGUA EQUIVALENTE AO FLUXO EM UM CHUVEIRO AUTOMÁTICO DE MENOR ORIFÍCIO INSTALADO NO SISTEMA.

NOTA 2:

OS DEFLETORES DEVERÃO SER FIXADOS ABAIXO DO FORRO, A UMA DISTÂNCIA MÍNIMA DE 2.5cm E MÁXIMA DE 30 cm.

NOTA 3:

3.1) APÓS O REGISTRO DE ENTRADA NO PAVIMENTO HAVERÁ UM MANÔMETRO E UMA CHAVE DETECTORA DE FLUXO, VIDE DETALHE NA FOLHA 18

3.2) NO FINAL DA REDE, HAVERÁ DOIS REGISTROS, UM VISOR DE FLUXO E PLACA DE ORIFÍCIO, VIDE DETALHE NA FOLHA 18

TODOS ESTES ACESSÓRIOS ESTARÃO DENTRO DO FORRO E SERÃO ACESSADOS POR ALÇAPÃO.

LEGENDA / SIMBOLOGIA	
	PONTO DE SPK PENDENTE TEMP. 68°C
	SUPORTE TUBULAÇÃO SPRINKLERS
	BOMBA SPRINKLERS
	RESERVA DE INCÊNDIO
	HIDRANTE DE RECALQUE SPK
	REGISTRO DE PARAGEM

CORREÇÕES		DESCRIÇÃO		PROJ.	DATA
00	EMISSÃO PARA APROVAÇÃO			RODNEY	13/05/14
01	NOTA DO DETALHE CONEXÃO SETORIAL DE DRENO, ENSAIO E ALARME			RODNEY	01/07/18
REVISÕES					
MINISTÉRIO PÚBLICO DE MINAS GERAIS					
PROMOTORIAS DE JUSTIÇA DE GOVERNADOR VALADARES					
LOGRADOURO		RUA MARECHAL FLORIANO		BAIRRO	CENTRO
LOTE		001P	QUADRA 45	ÁREA TERRENO	824,85 m2
USO		INSTITUCIONAL		ÁREA CONSTRUÍDA	6859,29 m2
PROJETO DE PREVENÇÃO E COMBATE A INCÊNDIO E PÂNICO					
TÍTULO				PROJETO EXECUTIVO	DATA 01/07/2018
CONTEÚDO		PLANTAS 3º, 4º E 5º ANDARES (SISTEMA DE SPK)			
RESPONSÁVEIS					
<div> Engenharia Ltda CNPJ: 02.498.391/0001-41</div>			<div>ORGÃO <b>MPMG</b> MINISTÉRIO PÚBLICO DO ESTADO DE MG</div>		14 / 20 FOLHA
RT EMPRESA			PROPRIETÁRIO:		
<div>RODNEY ADELINO OLIVEIRA CREA: 84611/D-MG</div>			PROCURADORIA GERAL DE JUSTIÇA DE MINAS GERAIS CNPJ: 20.971.057/0001-45		
COORDENADOR			FISCAIS DO CONTRATO		
ÉRIKA R. C. PENNA E PINHO CAU A25218-2			DANIELA TEIXEIRA DINIZ ANDRADE		
Nº CONTRATO		FORMATO		CARLA BORGES DA COSTA	
CT 233/2013		A1			

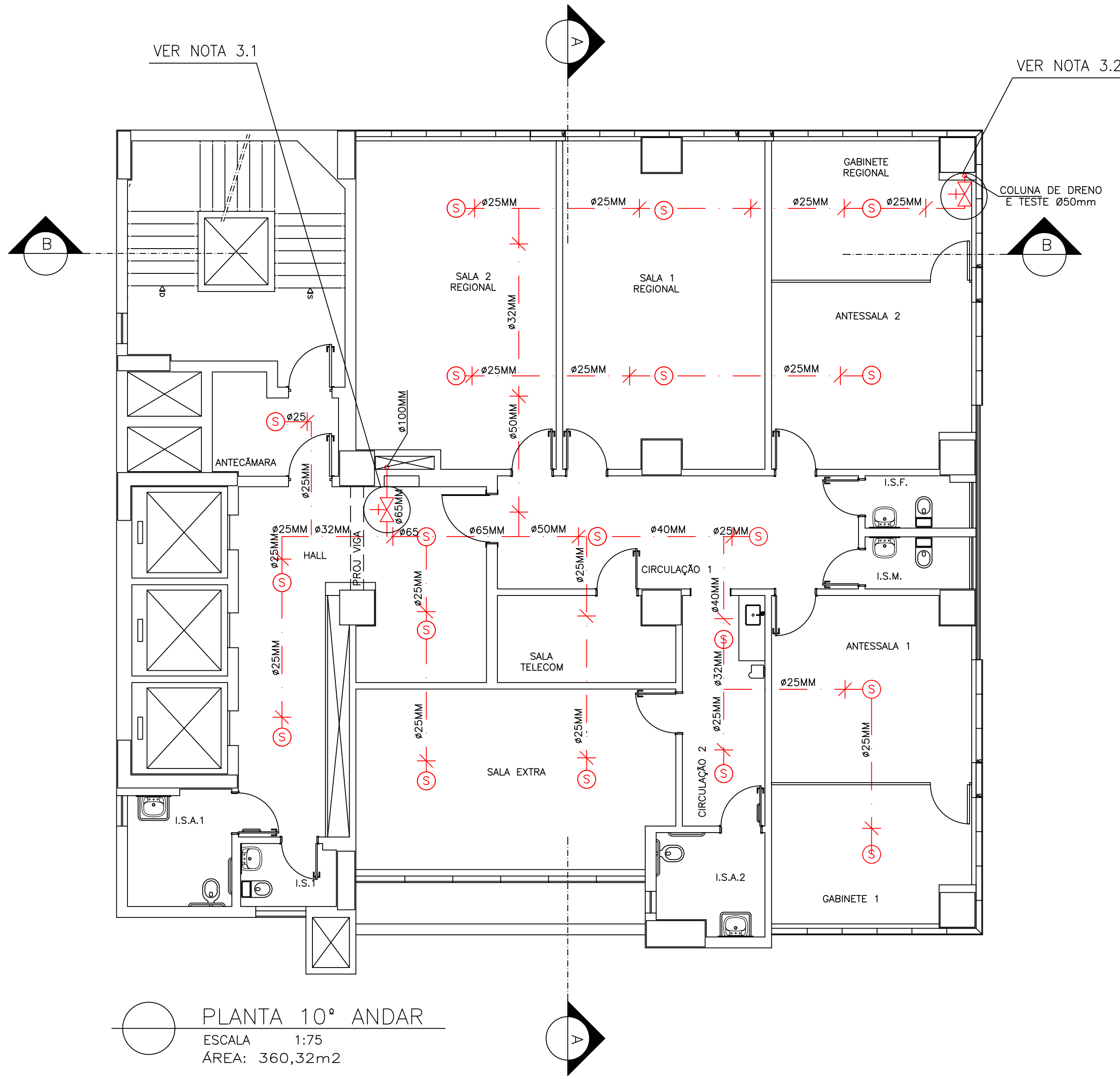
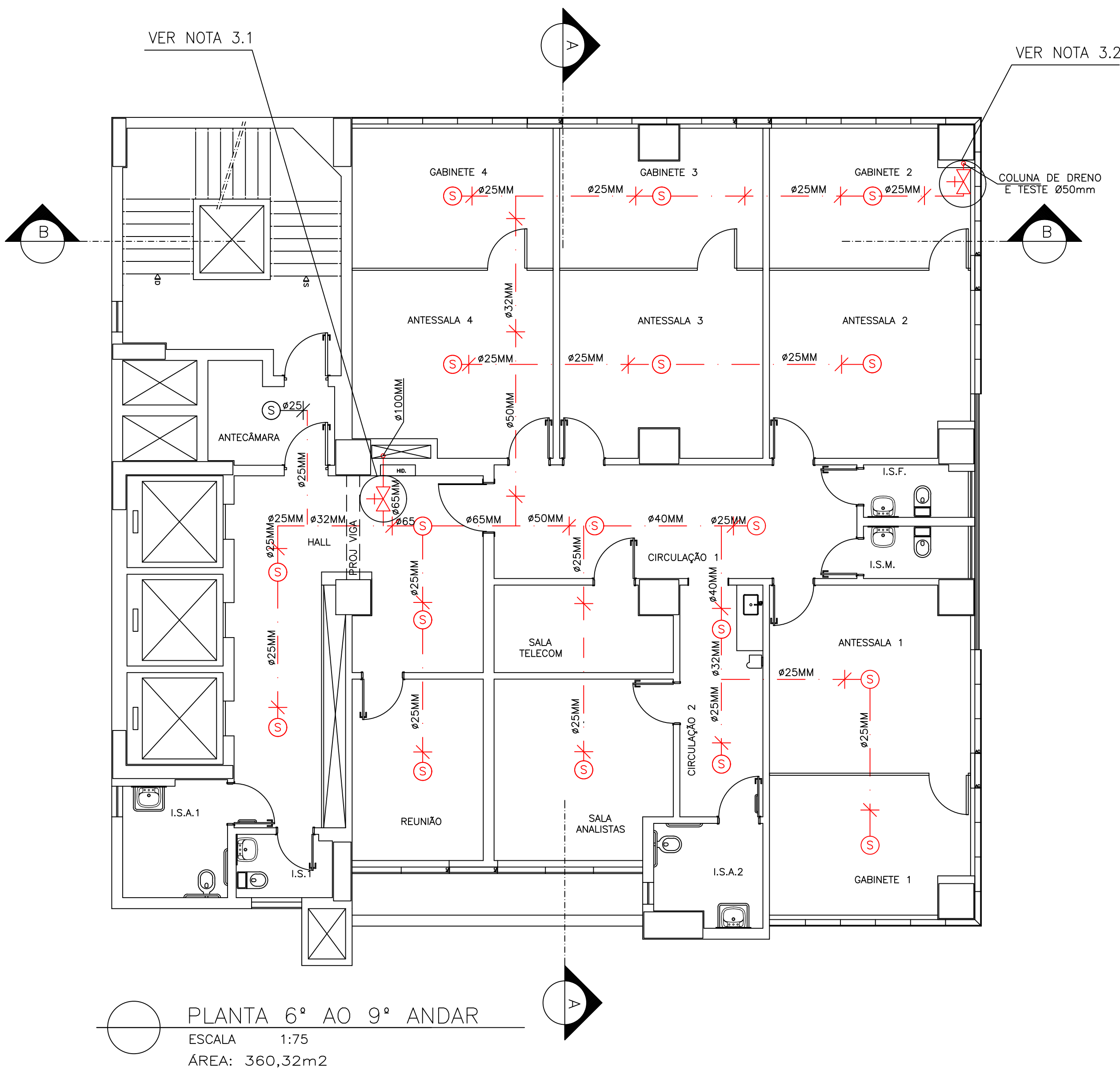

**NOTA 1:**  
O ALARME DO DETECTOR DE FLUXO DE ÁGUA DEVERÁ SER LIGADO AO SISTEMA DE ALARME DE INCÊNDIO GERAL DA EDIFICAÇÃO, E DEVE SER ATIVADO PELO FLUXO DE ÁGUA EQUIVALENTE AO FLUXO EM UM CHUVEIRO AUTOMÁTICO DE MENOR ORIFÍCIO INSTALADO NO SISTEMA.

**NOTA 2:**  
OS DEFLETORES DEVERÃO SER FIXADOS ABAIXO DO FORRO, A UMA DISTÂNCIA MÍNIMA DE 2.5cm E MÁXIMA DE 30 cm.

**NOTA 3:**  
3.1) APÓS O REGISTRO DE ENTRADA NO PAVIMENTO HAVERÁ UM MANÔMETRO E UMA CHAVE DETECTORA DE FLUXO, VIDE DETALHE NA FOLHA 18  
3.2) NO FINAL DA REDE, HAVERÁ DOIS REGISTROS, UM VISOR DE FLUXO E PLACA DE ORIFÍCIO, VIDE DETALHE NA FOLHA 18  
TODOS ESTES ACESSÓRIOS ESTARÃO DENTRO DO FORRO E SERÃO ACESSADOS POR ALÇAPÃO.

LEGENDA / SIMBOLOGIA	
	PONTO DE SPK PENDENTE TEMP. 68°C
	SUPORTE TUBULAÇÃO SPRINKLERS
	BOMBA SPRINKLERS
	RESERVA DE INCÊNDIO
	HIDRANTE DE RECALQUE SPK
	REGISTRO DE PARAGEM

CORREÇÕES		DESCRIÇÃO		PROJ.	DATA
00	EMISSÃO PARA APROVAÇÃO			RODNEY	13/05/14
01	NOTA DO DETALHE CONEXÃO SETORIAL DE DRENO, ENSAIO E ALARME			RODNEY	01/07/18
REVISÕES					
MINISTÉRIO PÚBLICO DE MINAS GERAIS					
PROMOTORIAS DE JUSTIÇA DE GOVERNADOR VALADARES					
LOGRADOURO		RUA MARECHAL FLORIANO		BAIRRO	CENTRO
LOTE	001P	QUADRA	45	ÁREA TERRENO	824,85 m2
USO	INSTITUCIONAL		ÁREA CONSTRUÍDA	6859,29 m2	
PROJETO DE PREVENÇÃO E COMBATE A INCÊNDIO E PÂNICO					
TÍTULO				PROJETO EXECUTIVO	DATA 01/07/2018
CONTEÚDO		PLANTAS 6º, 7º, 8º, 9º E 10º ANDARES (SISTEMA DE SPK)			
RESPONSÁVEIS					
 CNPJ: 02.498.391/0001-41 RT EMPRESA		ORGÃO		 MINISTÉRIO PÚBLICO DO ESTADO DE MG	
		PROPRIETÁRIO:		PROCURADORIA GERAL DE JUSTIÇA DE MINAS GERAIS CNPJ: 20.971.057/0001-45	
		FISCAIS DO CONTRATO			
RODNEY ADELINO OLIVEIRA COORDENADOR		CREA: 84611/D/MG		DANIELA TEIXEIRA DINIZ ANDRADE	
ÉRIKA R. C. PENNA E PINHO CAU A25218-2 Nº CONTRATO CT 233/2013		FORMATO A1		CARLA BORGES DA COSTA	
				FOLHA 15 / 20	



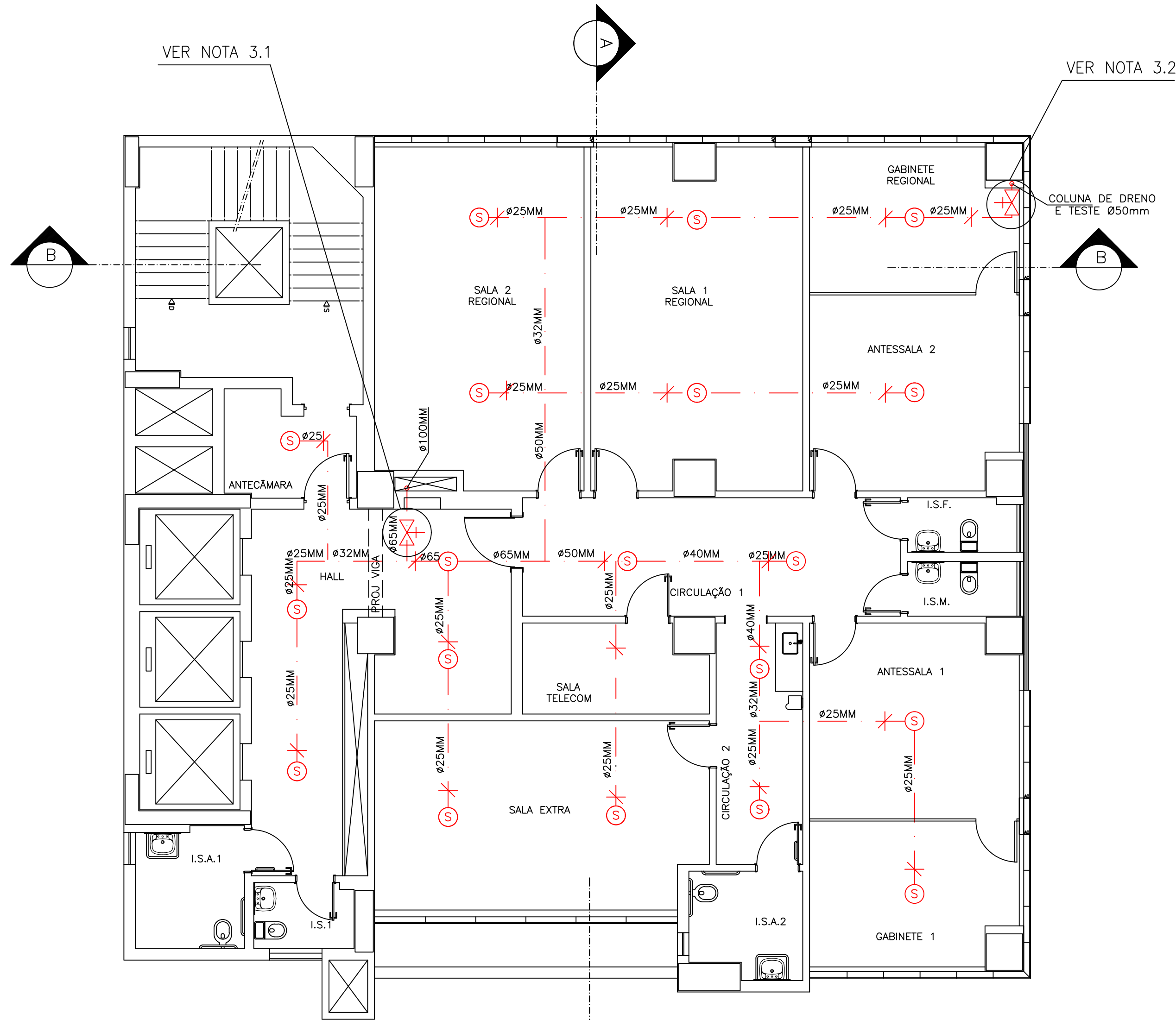

PLANTA 11º ANDAR  
ESCALA 1:75  
ÁREA: 360,32m2

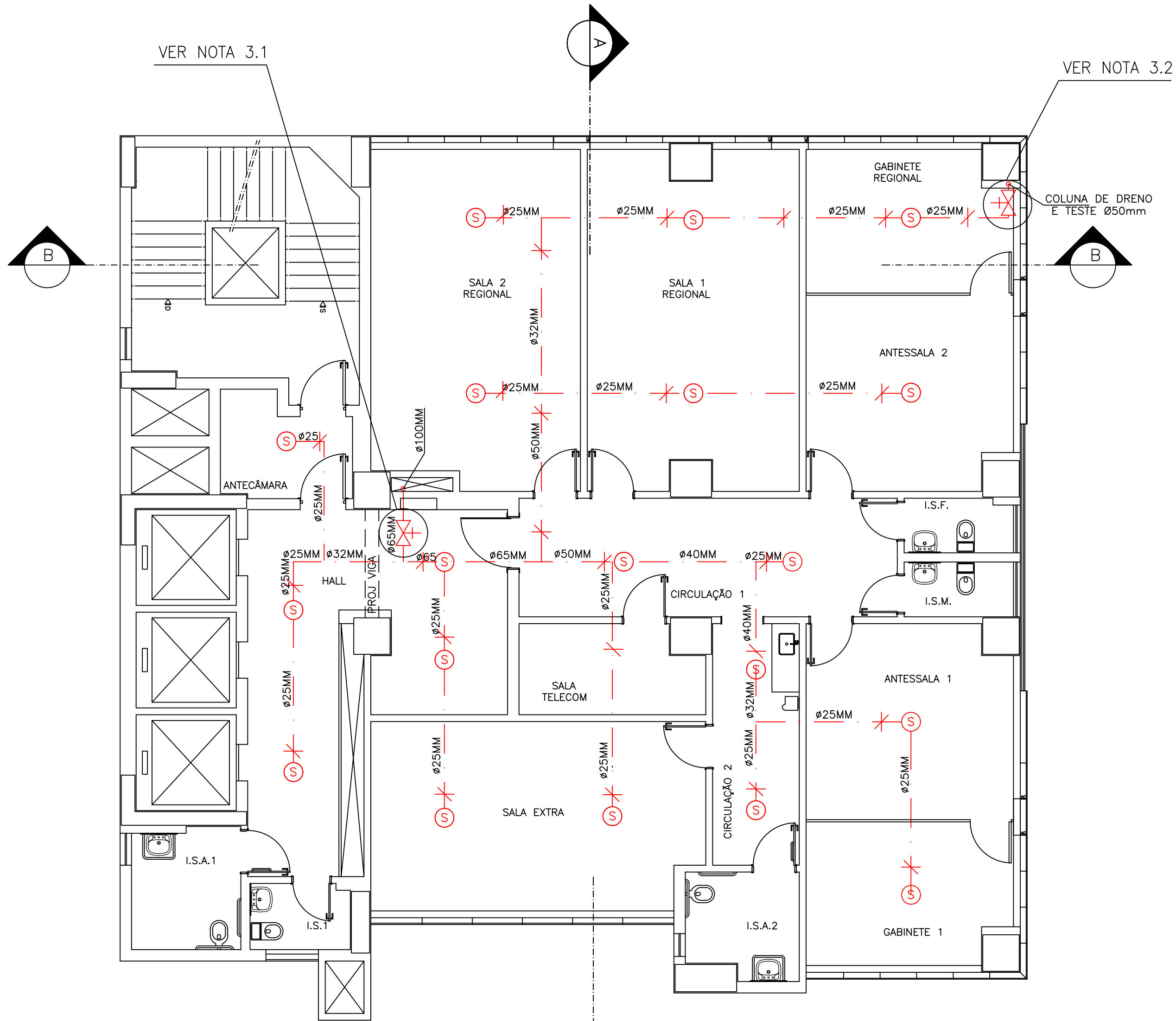

PLANTA 12º ANDAR  
ESCALA 1:75  
ÁREA: 360,32m2

NOTA 1:

O ALARME DO DETECTOR DE FLUXO DE ÁGUA DEVERÁ SER LIGADO AO SISTEMA DE ALARME DE INCÊNDIO GERAL DA EDIFICAÇÃO, E DEVE SER ATIVADO PELO FLUXO DE ÁGUA EQUIVALENTE AO FLUXO EM UM CHUVEIRO AUTOMÁTICO DE MENOR ORIFÍCIO INSTALADO NO SISTEMA.

NOTA 2:

OS DEFLETORES DEVERÃO SER FIXADOS ABAIXO DO FORRO, A UMA DISTÂNCIA MÍNIMA DE 2,5cm E MÁXIMA DE 30 cm.

NOTA 3:

3.1) APÓS O REGISTRO DE ENTRADA NO PAVIMENTO HAVERÁ UM MANÔMETRO E UMA CHAVE DETECTORA DE FLUXO, VIDE DETALHE NA FOLHA 18

3.2) NO FINAL DA REDE, HAVERÁ DOIS REGISTROS, UM VISOR DE FLUXO E PLACA DE ORIFÍCIO, VIDE DETALHE NA FOLHA 18

TODOS ESTES ACESSÓRIOS ESTARÃO DENTRO DO FORRO E SERÃO ACESSADOS POR ALÇAPÃO.

LEGENDA / SIMBOLOGIA

	PONTO DE SPK PENDENTE TEMP. 68°C
	SUPOORTE TUBULAÇÃO SPRINKLERS
	BOMBA SPRINKLERS
	RESERVA DE INCÊNDIO
	HIDRANTE DE RECALQUE SPK
	REGISTRO DE PARAGEM

CORREÇÕES		DESCRIÇÃO		PROJ.	DATA	
00	EMISSÃO PARA APROVAÇÃO			RODNEY	13/05/14	
01	NOTA DO DETALHE CONEXÃO SETORIAL DE DRENO, ENSAIO E ALARME			RODNEY	01/07/18	
REVISÕES						
MINISTÉRIO PÚBLICO DE MINAS GERAIS						
PROMOTORIAS DE JUSTIÇA DE GOVERNADOR VALADARES						
LOGRADOURO		RUA MARECHAL FLORIANO		BAIRRO	CENTRO	
LOTE	001P	QUADRA	45	AREA TERRENO	824,85 m2	
USO	INSTITUCIONAL		AREA CONSTRUÍDA	6859,29 m2		
PROJETO DE PREVENÇÃO E COMBATE A INCÊNDIO E PÂNICO						
TÍTULO		PROJETO EXECUTIVO			DATA	01/07/2018
CONTEÚDO		PLANTAS 11º E 12º ANDARES (SISTEMA DE SPK)				
RESPONSÁVEIS						
CNPJ:		 Engenharia Ltda 02.498.391/0001-41		ORGÃO  MINISTÉRIO PÚBLICO DO ESTADO DE MG		
RT EMPRESA		PROPRIETÁRIO:				
RODNEY ADELINO OLIVEIRA		CREA: 84611/D-MG		PROCURADORIA GERAL DE JUSTIÇA DE MINAS GERAIS CNPJ: 20.971.057/0001-45		
COORDENADOR		FISCAIS DO CONTRATO				
ÉRIKA R. C. PENNA E PINHO CAU A25218-2		DANIELA TEIXEIRA DINIZ ANDRADE				
Nº CONTRATO		FORMATO		CARLA BORGES DA COSTA		
CT 233/2013		A1				

16 / 20

FOLEA

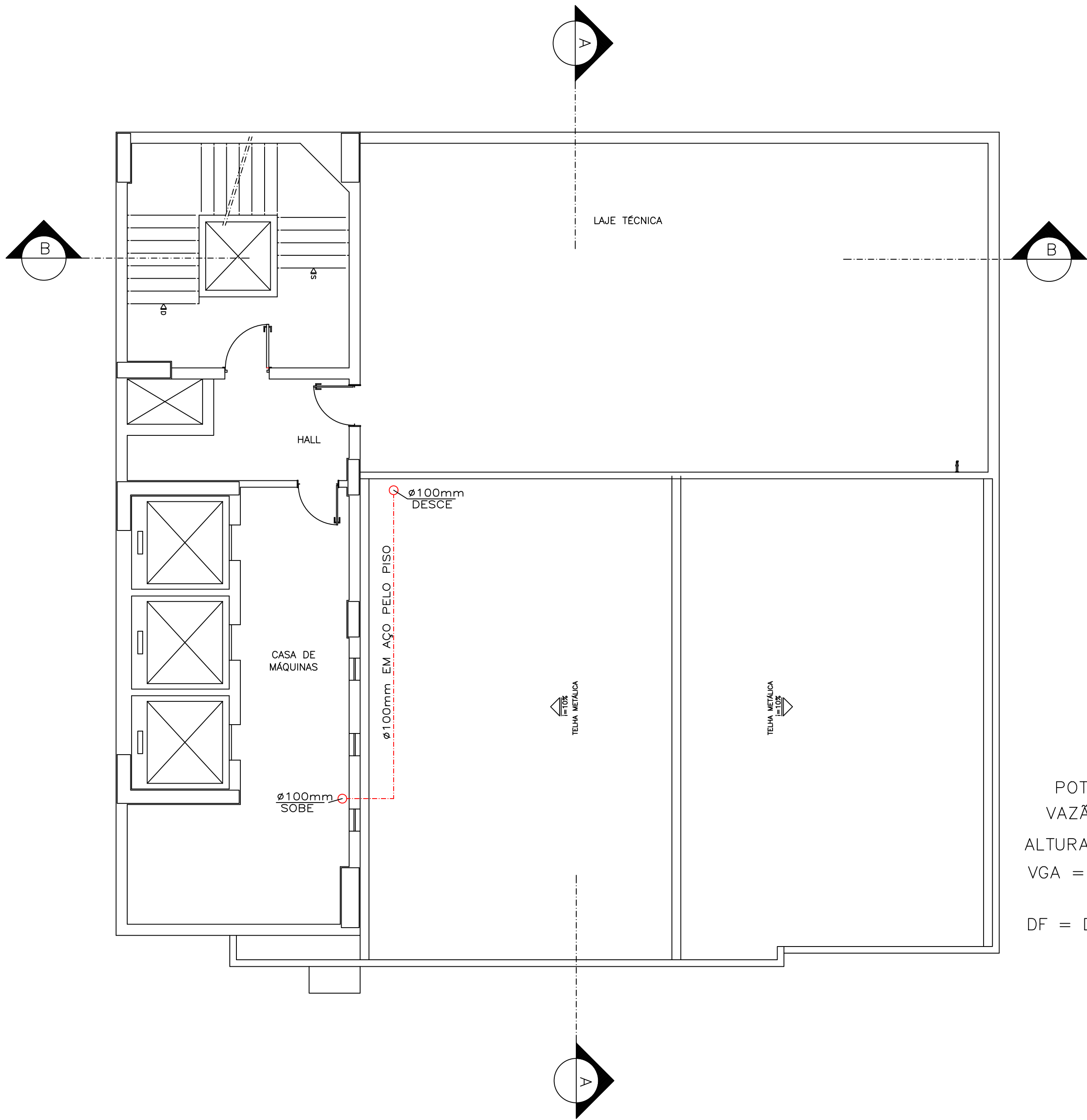

PLANTA CASA DE MÁQUINAS/COBERTURA  
ESCALA 1:75  
ÁREA: 99,55m2

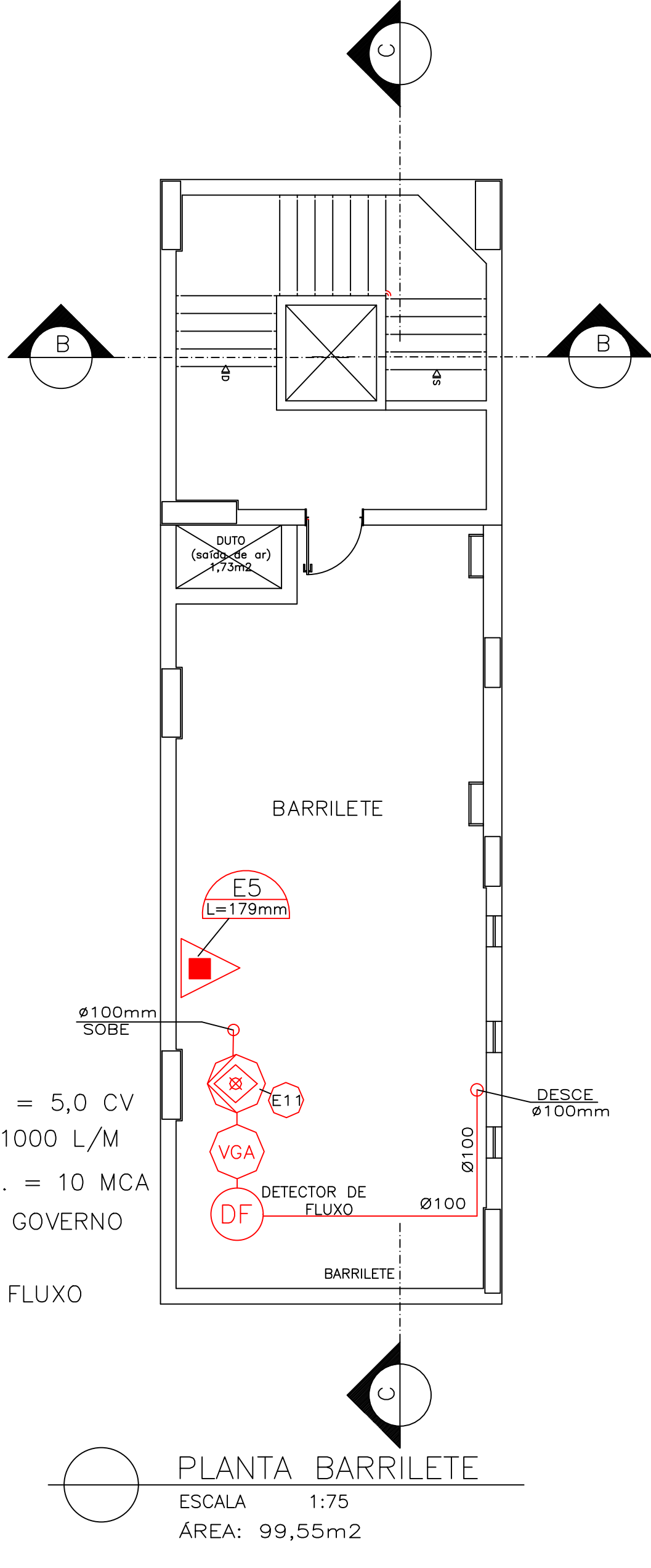

PLANTA BARRILETE  
ESCALA 1:75  
ÁREA: 99,55m2

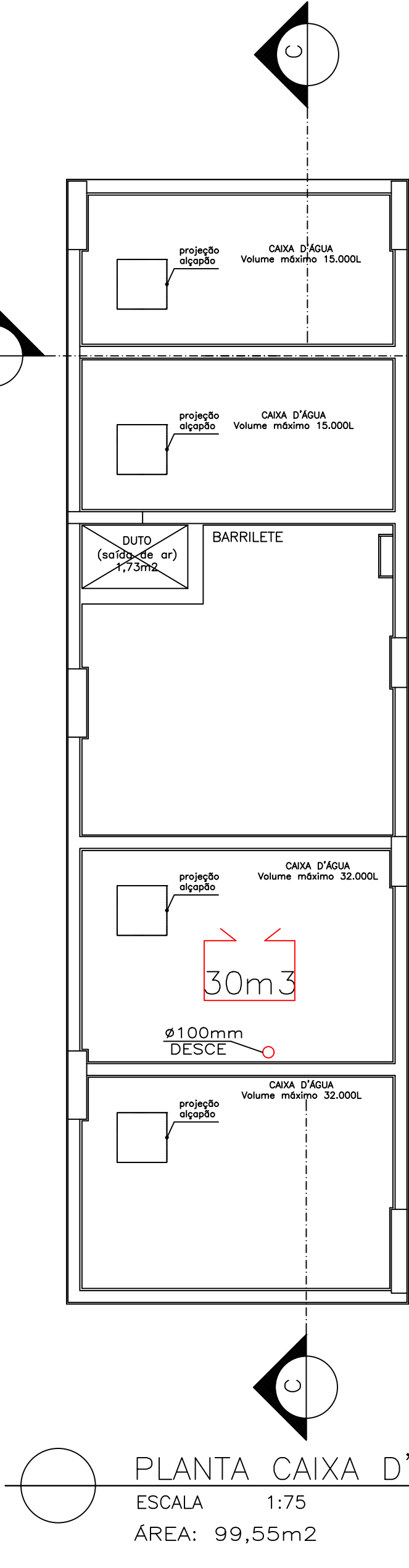

PLANTA CAIXA D'ÁGUA  
ESCALA 1:75  
ÁREA: 99,55m2

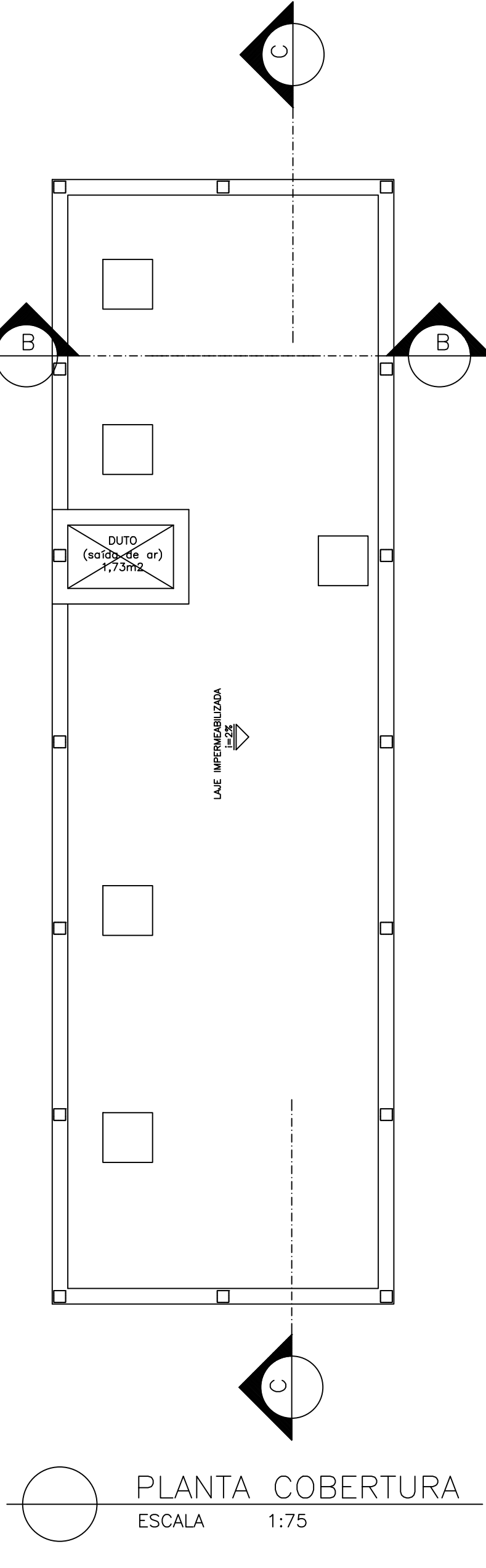

PLANTA COBERTURA  
ESCALA 1:75

BOMBA:  
POTÊNCIA MÍNIMA = 5,0 CV  
VAZÃO MÍNIMA = 1000 L/M  
ALTURA MANOM. MÍN. = 10 MCA  
VGA = VÁLVULA DE GOVERNO  
E ALARME  
DF = DETECTOR DE FLUXO

LEGENDA / SIMBOLOGIA	
	PONTO DE SPK PENDENTE TEMP. 68°C
	SUPORTE TUBULAÇÃO SPRINKLERS
	BOMBA SPRINKLERS
	RESERVA DE INCÊNDIO
	HIDRANTE DE RECALQUE SPK
	REGISTRO DE PARAGEM

NOTA 1:  
O ALARME DO DETECTOR DE FLUXO DE ÁGUA DEVERÁ SER LIGADO AO SISTEMA DE ALARME DE INCÊNDIO GERAL DA EDIFICAÇÃO, E DEVE SER ATIVADO PELO FLUXO DE ÁGUA EQUIVALENTE AO FLUXO EM UM CHUVEIRO AUTOMÁTICO DE MENOR ORIFÍCIO INSTALADO NO SISTEMA.

NOTA 2:  
OS DEFLETORES DEVERÃO SER FIXADOS ABAIXO DO FORRO, A UMA DISTÂNCIA MÍNIMA DE 2,5cm E MÁXIMA DE 30 cm.

CORREÇÕES		DESCRIÇÃO		PROJ.	DATA
00		EMIÇÃO INICIAL			23/06/2015
REVISÕES					
MINISTÉRIO PÚBLICO DE MINAS GERAIS					
PROMOTORIAS DE JUSTIÇA DE GOVERNADOR VALADARES					
LOGRADOURO		RUA MARECHAL FLORIANO		BAIRRO	CENTRO
LOTE		001P	QUADRA 45	ÁREA TERRENO	824,85 m2
USO		INSTITUCIONAL		ÁREA CONSTRUÍDA	6859,29 m2
PROJETO DE PREVENÇÃO E COMBATE A INCÊNDIO E PÂNICO					
TÍTULO				PROJETO EXECUTIVO	DATA 23/06/2015
CONTEÚDO		PLANTAS CASA DE MÁQUINAS, BARRILETE E RESERV.T. (SISTEMA DE SPK)			
RESPONSÁVEIS					
		ORGÃO			
CNPJ: 02.498.391/0001-41		MINISTÉRIO PÚBLICO DO ESTADO DE MG			
RT EMPRESA		PROPRIETÁRIO:			
		PROCURADORIA GERAL DE JUSTIÇA DE MINAS GERAIS CNPJ: 20.971.057/0001-45			
		FISCAIS DO CONTRATO			
		DANIELA TEIXEIRA DINIZ ANDRADE			
		CARLA BORGES DA COSTA			
GERALDO JOSÉ DE OLIVEIRA E SILVA. CREA: 18641/D-MG COORDENADOR					
ÉRIKA R. C. PENNA E PINHO CAU A25218-2					
Nº CONTRATO		FORMATO			
CT 233/2013		A1			
		FOLHA 17/20			